20 gr.

20 gr.

GONIEC KRAKOWSKI

CENY OGŁOSZEŃ: Po tekście 1 mm w 2 szpaltach (szerokość szpalty 45 mm) po 72 grosze. Dla poszukujących pracy po 20 groszy. „Marginesowe" po złotych 8.— za 1 mm w 1 szpalcie (szerokość szpalty 45 mm).

Rok V. | Nr. 96.

Kraków 24, 25, 26, 27 kwietnia 1934

Nadesłane, a nie zamówione przez Redakcję rękopisy będą zwracane autorom jedynie wówczas, gdy dołączone zostaną znaczki pocztowe na opłacenie przesyłki zwrotnej. Prenumerata miesięczna 4.50 Zł., z odnoszeniem do domu 5 Zł. Na prowincji dopłata porta. Konto czekowe: Warszawa 658.

W sprawie jeńców wojennych

Stolica Apostolska potwierdza fakt odmownego stanowiska Moskwy.

Kreml stawia się poza nawias państw cywilizowanych.

Rzym, 23 kwietnia. **Na podstawie informacji, jaką w ostatnich dniach uzyskała agencja prasowa „Mondar", rząd moskiewski miał zająć odmowne stanowisko co do podjęcia pertraktacyj z delegatami Stolicy Apostolskiej w sprawie poszukiwań jeńców wojennych. Jak informują z kół watykańskich, wiadomość podana przez agencję „Mondar" w zupełności polega na prawdzie.**

W związku z powyższem Stolica Apostolska zwróciła uwagę na fakt, że wprawdzie rząd moskiewski nie utrzymuje z Watykanem stosunków dyplomatycznych, niemniej jednak jako jedyne państwo na świecie nie udzieliło najmniejszych nawet informacji, dotyczących miejsca pobytu jeńców wojennych oraz osób zaginionych, nie dało odpowiedzi na zapytania w sprawie losów jeńców wojennych jak również w sprawie wymiany korespondecji z jeńcami wojennymi przebywającymi na terenie Związku Sowietów a ich rodzinami w kraju.

Ze swej strony koła watykańskie podnoszą, iż rząd moskiewski stawia się poza nawias państw cywilizowanych, które obecnie bez wyjątku udzielają bez zwłoki informacji o losach jeńców wojennych i zaginionych, dopuszczając zarazem wymianę korespondencji między jeńcami wojennymi i ich rodzinami. Wszelkie zapytania skierowane przez „biuro dla spraw jeńców wojennych" przy Watykanie do rządu moskiewskiego i to z uwzględnieniem wszelkich dróg, a dotyczące losów i życia jeńców wojennych i zaginionych, pozostały dotychczas bez jakiejkolwiek odpowiedzi.

Dlaczego milczą w Moskwie?

Berlin 23 kwietnia. **W styczniu delegacja polskich emigrantów pod przewodnictwem prof. Kota odwiedziła Moskwę. Jeden z członków delegacji opublikował na temat tej wizyty w dniu 30 stycznia sprawozdanie, z którego wynika, że również i ta delegacja czyniła wysiłki w kierunku uzyskania nareszcie pewności co do losu polskich jeńców wojennych.**

„Musieliśmy uzyskać zupełnie pewne informacje na temat miejsca pobytu nieodnalezionych dotychczas 12.000 polskich jeńców wojennych". Sprawozdanie to opublikowano jeszcze w dniu 20 stycznia, co należy podkreślić — dowodzi, że **już wówczas nietylko panowało zaniepokojonie co do losu tych jeńców wojennych, ale że nawet miano niejasne przygnębiające uczucie, iż jeńcy ci nie znajdują się wśród żyjących.** „Gdybyśmy mieli otrzymać informację, że ci ludzie na zawsze zniknęli...!". Rozmowy z czynnikami sowieckiemi, jakie przeprowadziła delegacja w Moskwie, nasuwały podejrzenie.

Wymieniony członek delegacji pisze dalej: **„Kilku dygnitarzy sowieckich wyraziło w ostrożnych słowach opinję, że odnośnie do polskich jeńców wojennych popełniono „wielki błąd".** Zrozumiałem jest, że tego rodzaju oświadczenia pozwoliły strasznym podejrzeniom przerodzić się w pewność, że stracono wszelką nadzieję ujrzenia znowu jeńców żywych, jak o tem świadczą następujące zdania: „Wielki błąd! może wielki i krwawy błąd. Pragniemy, aby ten błąd się nie powtórzył i aby bolszewicy go, o ile możności, naprawili — przez wyratowanie tych, których jeszcze oszczędzono przed zgubą".

Jak już powiedziano, słowa te zostały napisane w dniu 30 stycznia. Moskwa na to niesłychane oskarżenie nie zabrała wogóle głosu. Okryła się milczeniem. Dopiero w trzy dni po doniesieniu o odkryciu zbrodni w Katyniu, oświadczył TASS, że ci polscy jeńcy wojenni zostali pozostawieni na obszarach, zajętych przez Niemców.

Dlaczego nie powiedziano delegacji polskiej, że nie można nie wiedzieć o losie 12.000, ponieważ niema się ich pod swoją kontrolą? To byłoby wystarczającą odpowiedzią na zapytania, stawiane nieustannie i natarczywie przez polskich emigrantów. Nie dano tej odpowiedzi, ponieważ i tak w bardzo krótkim czasie nastąpiło odkrycie „wielkiego błędu", mianowicie potwornej zbrodni w Katyniu.

Dlaczego izolowano szeregowych, jeńców polskich w Sowietach?

Genewa, 23 kwietnia. Jak wiadomo, na skutek podejmowanych od przeszło dwóch lat licznych interwencyj zarówno przez koła polskiej emigracji, jak i inne czynniki, poparte autorytetem rządu angielskiego, pewna znaczna grupa szeregowych i podoficerów armji polskiej, która w jesieni 1939 roku dostała się do niewoli bolszewickiej została przed pewnym czasem zwolniona z tem, że odda się do dyspozycji władz angielskich na t. zw. centralnym wschodzie.

Szwajcarski dziennik „Gazette de Louzanne" fakt ten łączy z zamordowaniem oficerów polskich w lasku pod Katyniem, komentując go w oryginalny sposób. Dziennik ten pisze, że szeregowych armji polskiej zwolniono i pozwolono im opuścić teren Unji Sowieckiej, stacjonując w całkowitej izolacji na terenie Centralnego Wschodu, znajdującego się, jak wiadomo, pod władzą angielską.

Uczyniono to w tym celu, aby uniemożliwić rozpowszechnianie wieści o faktach, których świadkami byli w okresie pobytu w obozach dla jeńców wojennych na terenie Związku Sowieckiego. Co się tyczy traktowania jeńców przez bolszewików, zwłaszcza zaś jeńców-oficerów — pisze wspomniany dziennik szwajcarski — to nie ulega najmniejszej wątpliwości, iż angielski wywiad miał o tem jak najściślejsze informacje. Reasumując te dane „Gazette de Louzanne" zapytuje, co między innemi myśli o tem anglikański arcybiskup Canterbury. Rewelacje a Katyniu musiały go napewno poważnie zaskoczyć.

Polski Czerwony Krzyż zwrócił się do Międzynar. Czerwonego Krzyża w Genewie.

Kraków, 23 kwietnia. **Centralny Wydział PCK wystosował do prezydenta międzynarodowego Czerwonego Krzyża w Genewie pismo następującej treści:**

„W poczuciu obowiązku przyczynienia się w ramach istniejących możliwości do wyjaśnienia tragicznych wypadków smoleńskich, Polski Czerwony Krzyż ma zaszczyt zakomunikować Panu treść sprawozdania naszego generalnego sekretarza. Stojący na czele wydziału technicznego naszego biura informacyjnego, pan Skarżyński stwierdza co następuje:

1) W pobliżu Smoleńska znajdują się pod miejscowością Katyń otwarte już częściowo groby masowe oficerów polskich.

2) Na podstawie oględzin około 300 wydobytych dotąd zwłok można stwierdzić, że oficerowie zostali zamordowani strzałami w kark, przyczem jednolity wygląd ran wskazuje bezwątpienia na fachową robotę katowską.

3) Czyn nie nosi cech mordu rabunkowego, ponieważ pozostawiono przy trupach umundurowanie, obuwie, ordery wojskowe i większe sumy gotówkowe pieniędzy polskich.

4) Według znalezionych przy trupach papierów, dokumentów i notatek, można ustalić czas dokonania morderstwa około miesięcy marca i kwietnia 1940 roku.

5) Dotychczas ustalono nazwiska małej tylko ilości osób.

6) Ażeby przyspieszyć identyfikację i rejestrację zamordowanych, należałoby powiększyć delegację Polskiego Czerwonego Krzyża, która została wysłana do Smoleńska, o dalszych pięć do sześć osób.

7) Praca naszej komisji technicznej może się rozwinąć i mieć miejsce tylko wspólnie w połączeniu z kompetentnemi instancjami miejscowemi armji niemieckiej.

8) Ze strony tych władz wojskowych nasza komisja techniczna doznała niezwykle uprzejmego przyjęcia i pełnego współdziałania.

Uwzględniając fakty zawarte w niniejszem sprawozdaniu oraz powołując się na artykuł czwarty statutu międzynarodowego wydziału Czerwonego Krzyża prosimy Pana, Szanowny Panie Prezydencie o rozważenie wszelkich kroków i zarządzeń przewidzianych w statucie międzynarodowego Wydziału i leżącego w jego kompetencji na podstawie umów międzynarodowych".

Pismo to podpisali jako prezes p. W. Łachert oraz jako dyrektor p. Dr. Gorczyński.

Skład komisji technicznej powołanej do życia przez PCK. i RGO.

Wyniki prac komisji będą podawane do wiadomości publicznej.

(tp) **Kraków,** 23 kwietnia. **Jak się agencja „Telepress" dowiaduje, z inicjatywy Polskiego Czerwonego Krzyża oraz Rady Głównej Opiekuńczej powołana została do życia komisja techniczna, która ma za zadanie prace przy odkopywaniu zbiorowych grobów w Katyniu oraz identyfikację pomordowanych przez boszewików oficerów polskich. Rząd Generalnego Gubernatorstwa wyraził w tym względzie swą zgodę.**

Komisja techniczna delegowała już pełnomocników, którzy mają się zająć akcją odkrywania grobów na zbiorowym cmentarzu na Koziej Górze. Bawiąca tam od kilku dni komisja została — jak już donosiliśmy — uzupełniona dalszymi członkami, aby prace przyspieszyć i jak najprędzej ukończyć.

Wyniki, jakie osiągnie wspomniana komisja, będą komunikowane za pośrednictwem komisji technicznej zarówno członkom rodzin pomordowanych ofiar bestjalstwa bolszewickiego, jak i prasie. Dzięki temu będzie można w czasie możliwie jak najszybszym ustalić identyczność ofiar, uwiadamiając równocześnie ich rodziny.

W skład komisji technicznej wchodzą:

a) **Przedstawiciele Polskiego Czerwonego Krzyża:**

1) **Wacław Lachner,** przewodniczący Polskiego Czerwonego Krzyża w Warszawie.

Ks. kanonik Jasiński odprawia modły nad grobem ofiar w lesie katyńskim.

2) **Hr. Skarżyński,** generalny sekretarz Polskiego Czerwonego Krzyża.

3) **Dr Szebesta,** kierownik oddziału Polskiego Czerwonego Krzyża w Krakowie.

b) **Przedstawiciele Rady Głównej Opiekuńczej:**

1) **Hr. Ronikier,** przewodniczący Rady Głównej Opiekuńczej.

2) **Dyr. Seyfried.**

Wszelkie zapytania w sprawie osób mogących uchodzić za nie żyjące i ewentualnie znajdować się w zbiorowych grobach pod Smoleńskiem, należy kierować do placówek Polskiego Czerwonego Krzyża.

Zbrodniarze bolszewiccy przed sądem wojennym w Barcelonie.

Madryt, 23 kwietnia. **Przed sądem wojennym w Barcelonie odbył się proces przeciwko przewodniczącemu i dwom członkom czerwonego komitetu katalońskiego miasta Vich, z którego rozkazu w czasie wojny domowej zamordowano przeszło 500 niewinnych mieszkańców.**

Wszyscy trzej oskarżeni Jose Donoch Gallar, Bartolome Roma Vasco i Jose Soldevilla Font oprócz morderstw dopuścili się ponadto plądrowań, kradzieży i aresztowań na wielką skalę. Trzeci z pośród oskarżonych był równocześnie przewodniczącym młodzieży komunistycznej. **Odnośnie do wszystkich oskarżonych postawiono wniosek o karę śmierci.**

Niemiecki atak powietrzny na Aberdeen.

Berlin, 23 kwietnia. **Ciężkie niemieckie samoloty bojowe zaatakowały w nocy na czwartek ważny port handlowy Aberdeen, położony na północno wschodnim wybrzeżu Szkocji.**

Samoloty niemieckie o zmroku po kilkugodzinnym locie ponad morzem Północnem dotarły nad Szkocję. Atak stanowił dla brytyjskiej organizacji obronnej zupełną niespodziankę. Po około 20 minutowem bombardowaniu doków zaopatrzeniowych i objektów portowych nad miastem widniały zdaleka widoczne pożary. Na północ od portu stanął w płomieniach wielki rezerwuar ropy. Wszystkie samoloty niemieckie powróciły.

Brytyjski krążownik i sowieckie złoto na dnie morza.

Lizbona, 23 kwietnia. **Ładunek złota ze Związku Sowietów do Ameryki Północnej zatonął niedawno na Atlantyku wraz z krążownikiem brytyjskim.**

Według oświadczenia amerykańskiego ministra finansów Morgenthaua, złoto to powierzone przez Moskwę ze względów ostrożności brytyjskiemu okrętowi wojennemu, było przeznaczone na zapłacenie dostaw materjałów wojennych. W dalszym ciągu zakomunikował Morgenthau, że zaofiarował rządowi sowieckiemu poważną sumę w złocie dla wyrównania jego zobowiązań wobec Wallstreet, wzamian za przyrzeczenie postarania się jaknajspieszniej o nową przesyłkę złota.

Czerwony bics atakuje kulturę.

Wywiad z literatem Skiwskim na temat Katynia.

Poza licznemi podanemi przez prasę szczegółami o ohydnym mordzie na oficerach polskich w Katyniu, najbardziej piekącem zagadnieniem było sformułowanie tła zbrodni i wydobycie na jaw psychologicznego czynnika tych zbrodniarzy. Te właśnie momenty ujawnia poniżej zamieszczony interwiew p. red. Kossa ze znanym literatem i eseistą Janem Emilem Skiwskim, który zyskał sobie poważne imię dzięki wnikliwym studjom literackim i społecznym, jak m. in. „Poza wieszczbiarstwem i pedanterją“. „Człowiek wśród potworów“ i t. d. To, co mówi J. E. Skiwski, oddaje w niezwykle precyzyjny sposób istotę funkcjonowania czerwonej gilotyny, której ofiarami padli oficerowie polscy.

— Jakie, według pana, podstawy moralne lub prawne mogli mieć bolszewicy, w swem rozumieniu, dla dokonania tego masowego mordu? Czy osławione tutaj pojęcie irracjonalizmu politycznego Kremla i działania tajemnych machin sowieckiej organizacji — mogą w tym wypadku wchodzić w grę?

Bolszewików znam, rozpoczął Skiwski — byłem w Rosji w okresie, kiedy dokonywała się komunistyczna transfuzja krwi. Instrumenty, któremi rozporządzają — to przedewszystkiem kolosalne talenty propagandowe.

Tem się tłumaczy, że metodą „łapania na wędkę“ udaje im się realizowanie rzeczy zuchwałych i bez precedensu. Nie wiem, w jakim kierunku pójdzie obecna motywacja Moskwy — wobec nadania temu upiornemu faktowi cech ważności przez zwrócenie nań oczu całego świata.

Według mnie, tu nie chodziło o ujarzmienie buntu wśród polskich oficerów, ani o względy wyżywienia. Szło o coś bezwątpienia istotniejszego. Komunizm natknął się w osobach polskich oficerów na zagęszczony liczebnie czynnik inteligencji. Ludzie ci, przystrojeni w mundury i rozumne spojrzenia ujawnili swoją łączność z kulturą i tradycją. Mało łączność. Oni w niej tkwili. Siatkówki oczu Polaków w przeciwieństwie do bezwładnego umysłowo masywu ludu sowieckiego — nosiły ślady i wspomnienia innego życia i innego człowieczeństwa. Tego się z człowieka nie wydrze i nie zastąpi sowiecką rzeczywistością. To może tylko wymazać kula. Reżim sowiecki zniszczył tych ludzi jako „wrogów ludu“.

Irracjonalizm, może ściślej polityczna zagadkowość, o jakiej wspomina Pan w swem pytaniu, rozłożyć trzeba na dwa elementy: przenikliwą i doskonałą zdolność do konspiracji, dyspozycje do wstrzymania oddechu, lub kładzenie nieoczekiwanie fałszywych akcentów — z jednej strony, z drugiej zaś anonimowość funkcji, wyroku. Zasłoniecie form wykonawczych usposabia do snucia obrazów i kształtów z zakresu rysunku, paniki i lęku.

— Jak pogodzić te dwie sprawy: Mord na polskich oficerach, jacy reprezentują — jak Pan zauważył — czynnik „wrogów ludu“, z drugiej strony silnie akcentowane przez bolszewików usiłowania i manifestacje dla rozszerzenia idei panslawizmu oraz ciągle powracający motyw swobody narodowej w Unji Sowieckiej?

Istnieje tu tylko pozorny brak związków logicznych. W rzeczywistości jest to jedna jeszcze z fikcyj pragmatycznych wojującego komunizmu. Wywłaszczenie narodowości nie jest jawne lecz tajne. Istotę tego procesu można zawrzeć w określeniu „pauperyzowanie dusz“. Jednostce odbiera się coraz zachłanniej składniki wewnętrzne. Dzieje się to drogą ograniczenia praw i wzrostu nędzy. Deformacja krajobrazu kulturalnego postępuje w kierunku wewnętrznego standartu. Funkcje myślenia sprowadza się do reprodukcji haseł komunistycznych, a każdy objaw indywidualizmu jest kontrrewolucją. Młodzież, oddana na łup tak wąskiej doktrynie, staje się fanatyczna i zaciekła.

Do fanatyzmu ideologicznego prowadzą dwie drogi: jedna, kiedy na tle rozległego i głębokiego światopoglądu pojawia się elektryzująca koncepcja waloru. Wtedy jednostka czy odłam społeczeństwa doznaje uczucia wyłączności pewnej i jedynej, ich zdaniem, sprawy. Taki fanatyzm jest twórczy. Wyposażony jest bowiem w perspektywy. Fanatyzm sowiecki zaś jest funkcją rozkładu. Nie ma on głębokości ani szerokości. Jest obligiem bez pokrycia. Monetą okresu i wraz z jego przeminięciem runie.

Tak „spreparowane“ społeczeństwo jest narzędziem ostrem, ale i kruchem. Bolszewizm „opracowuje“ w ten sposób narody przez siebie podbite.

Wolność narodowa w ich pojęciu sprowadza się do pozoru wolności. Polska w ich interpretacji miałaby być motłochem z szyldem „Polska“. Wielu ludzi ulega złudzeniu, że bolszewicy jeżeli przyjdą — zwrócą się przeciw burżuazji. Trzeba jednak mieć na uwadze to, że sowieckie wyobrażenie Burżuazji jest inne, niż nasze. — Jest daleko szersze. Oebjmuje ono lwią część społeczeństwa polskiego.

Stopień cywilizacji narodu sowieckiego jest trudny w swojej szczupłości do określenia. Najbiedniejszy u nas robotnik jest jeszcze „burżujem“, wobec tamtejszych warunków. Ta ustrojowa konsekracja nędzy jest groźna jak groźne być może obłąkanie nieszczęśliwego narodu.

Społeczna tendencja nędzy wytworzona przez inspirantów z pod znaku NKWD — stała się silniejsza od tendencji wyzwolenia jednostkowego, od aspiracji do doskonałości indywidualnej prawdy.

— Jakiemi drogami opanowują bolszewicy tak skuteczne refleksy społeczne? Kiedy obserwuję niemieckich lub polskich robotników i wieśniaków — widzę ich zaostrzoną ciekawość wobec zjawisk socjalnych i dyspozycję do objektywnego i krytycznego myślenia. W jaki sposób Sowietom udało się zabić krytycyzm społeczny?

Wiara w swoje dobre życie. System żelaznej obręczy opasał narody wchodzące w skład Rosji Sowieckiej. Izolacjonizm jest niemal absolutny. Ludzie sądzą, że tak musi być, że jedynie u nich świat pracy korzysta z wyjątkowych przywilejów i udogodnień. Odebrano tu możność porównań i zestawień. Jeżeli na tle ogłupienia i nędzy rząd sowiecki uczyni cokolwiek dla ludu — przez amplifikacje — wpada on w entuzjazm i jest zdolny do każdego czynu w obronie szczęśliwego status quo. Jak daleko posunięty jest ten system izolacjonizmu społeczeństwa sowieckiego, ilustruje fakt, że człowiek, który ośmieli się powiedzieć, że był zagranicą — uważany jest za wroga ludu i szpiega.

— Jak to jest z żydostwem sowieckiem? Kto u kogo jest tam gościem? Kto się lepiej czuje? Dlaczego infiltracja wpływów żydowskich miała tak silny przebieg na tamtym terenie?

Zagadnienie szerokie. Nihilizm jest produktem rdzennie rosyjskim. U jego podstaw leży problem teologiczny. Powstał on na ortodoksji duszy rosyjskiej, jako jej konsekwencja i bunt zarazem. Z chwilą, kiedy nihilizm przybrał formę organizacji społecznej — został ukształtowany jako bolszewizm. Jako taki był zjawiskiem narodowym, całkowicie rosyjskim, wiążącym siły specyficzne rosyjskie. Był rewolucją bardzo chaotyczną i zanarchizowaną. Wkład Marksa (kapitał udziałowy) był obcym wkładem. Zaciążył on nad bolszewizmem jako racjonalistyczna organizacja. Przesłanki rozumowe nadały bolszewizmowi rozmach i patos, podniosły go do rangi doktryny i stworzyły twór „narodu wybranego“ — komunizm. Bolszewizm zawdzięcza żydostwu internacjonalistyczny rozmach.

Naród rosyjski jest narodem eksperymentatorów. Demoniczna ciekawość, jaka tkwi na dnie duszy tego narodu, stworzyła okoliczność i okazję, którą wykorzystali żydzi. Ustrój komunistyczny uniemożliwia antysemityzm — dlatego tam właśnie musiało się żydostwo zaaklimatyzować.

— Czy nie uważa Pan, że mord na polskich oficerach mógł być dziełem jakiejś niezależnej grupy rozbestwionej? Czy istnieje możliwość wykluczenia Kremla od tej potwornej akcji?

Nie. Wszystkie fakty i zeznania świadków dowodzą niezbicie planowości tej akcji i jej wyrafinowania. Sprawa leży zresztą potencjonalnie w możliwościach centralnych władz egzekutywy NKWD. Mam na myśli mordercze procesy partyjne i krwawe „czystki“.

— Czy nie zauważył Pan, będąc naocznym świadkiem odkopywania zwłok, identyfikacji i wielu innych czynności w tym ponurym obrzędzie prawdy jakiegokolwiek usiłowania retuszu lub chęci demagogji?

Nie. Sama technika identyfikacji oraz inicjatywa wywodziła się ze strony polskich członków ekspedycji. Nie było żadnych chwytów propagandowych. Przeżycia były zbyt wstrząsające, aby je można było jeszcze w sposób sztuczny ustalić.

Polska komisja Czerwonego Krzyża przy badaniu pozostałych po zamordowanych pamiątek. (Na lewo: ks. kan. Jasiński).

Przedsięwzięcie zaczepne na tunetańskim froncie zachodnim osiągnęło wytknięte cele.

Berlin, 23 kwietnia. **Naczelna komenda niemieckich sił zbrojnych donosi w dniu dzisiejszym 22 kwietnia z głównej kwatery Führera, co następuje:**

Na froncie wschodnim dzień miał przebieg naogół spokojny przy lokalnej działalności bojowej. Bolszewicy stracili wczoraj 77 samolotów, z czego 20 w walkach powietrznych z myśliwcami fińskimi. Dwa niemieckie samoloty zaginęły.

Podczas ponownego wypadu lekkich jednostek niemieckiej floty wojennej przeciwko sowieckiej komunikacji zaopatrzeniowej wzdłuż wybrzeża kaukaskiego, zatopiono 3 nieprzyjacielskie statki zaopatrzeniowe.

Na zachodnim odcinku frontu tunetańskiego własne przedsięwzięcie zaczepne osiągnęło wytknięte cele. Nieprzyjaciel poniósł ciężkie straty. Nie stwierdzono dotąd liczby zdobyczy i jeńców. Na froncie południowym rozbiły się również wczoraj wobec niewzruszonego oporu wojsk niemieckich i włoskich ataki nieprzyjacielskie, wspierane bardzo silnym ogniem artyleryjskim. Własne kontrataki na rozmaitych punktach frontu przyniosły sukcesy.

Lotnictwo zaatakowało skutecznie w nocy miejsca postoju okrętów w portach algierskich i podczas ataku, skierowanego na konwój nieprzyjacielski celnie ugodziło ciężkiemi pociskami większy frachtowiec.

Na wybrzeżu Kanału La Manche myśliwcy niemieccy zestrzelili bez własnych strat 8 samolotów brytyjskich, w tem 6 bombowców.

Formacja ciężkich niemieckich samolotów bojowych obrzuciła z nieznacznej wysokości w ciągu ub. nocy bombami rozpryskowemi i zapalającemi port i rejon miasta Aberdeen. Podczas ataku, wykonanego w dwóch falach, wyrządzono celnemi bombami poważne szkody w objektach, posiadających doniosłe znaczenie wojskowe na terenie tego ważnego portu zaopatrzeniowego.

Wszystkie samoloty powróciły do swych baz startowych.

Naskutek zaraportowanych dodatkowo zestrzałów przez jednostki niemieckiej marynarki wojennej, straty nieprzyjaciela podczas jego ataku na Szczecin i Roztock w nocy na 21 kwietnia zwiększyły się do 39 bombowców łącznie.

Militaryzacja kolei sowieckich.

Ankara, 23 kwietnia. **Na mocy rozporządzenia Najwyższej Rady Związku Sowietów, wszystkie sowieckie linje kolejowe, jak już pokrótce doniesiono, zostały z natychmiastową ważnością zmilitaryzowane.**

Wszyscy urzędnicy i robotnicy kolei żelaznych są odtąd traktowani jako pracownicy wojskowi i podlegają temsamem sądom wojskowym. Zarządzenie to stało się konieczne, celem umożliwienia bezbłędnego przeprowadzenia zadań wojennych i uniknięcia aktów sabotażu.

W uzasadnieniu tego zarządzenia nadmieniono, że **pewna liczba robotników i urzędników kolei żelaznych wykazała brak dyscypliny i poczucia odpowiedzialności,** oraz przyczyniła szkody w pracy na kolejach. Z tego powodu powstała konieczność poddania kolei dyscyplinie wojskowej. W przyszłości robotnicy, winni przekroczeń przeciwko dyscyplinie, będą przydzielani do karnych kompanij i wysyłani na front, o ile sąd wojenny nie orzeknie „surowszych kar“.

W kołach poinformowanych panuje opinja, że właściwe powody tego zarządzenia były głębszej natury. Narazie nic nie słychać, czy komisarz ludowy kolei żelaznych Łazarz Kaganowicz pozostaje nadal na swoim urzędzie, czy też będzie musiał ustąpić na rzecz jakiejś osobistości wojskowej.

Nowy sukces fińskich lotników.

Helsinki, 23 kwietnia. **Państwowa służba informacyjna wydała następujący nadzwyczajny komunikat:**

We środę rano nasze myśliwce natknęły się koło wyspy Seiskari ponownie na wielką nieprzyjacielską formację lotniczą, złożoną z 35 samolotów. W gwałtownej walce powietrznej, jaka się przytem wywiązała, zestrzelono 11 samolotów typu „Jak 1“, 4 typu „Lagg 3“ i 4 typu „Lagg 5“, razem 19 samolotów. Równocześnie fińskie samoloty bojowe koło Kotka strąciły z pośród trzech bombowców nieprzyjacielskich typu „Pe 1“ jedną maszynę. **W ten sposób lotnictwo nieprzyjacielskie straciło na froncie fińskim w ciągu ostatnich 4-ch dni 46 samolotów.** Z tego 43 zestrzeliły fińskie myśliwce, 3 zaś strąciła artylerja przeciwlotnicza marynarki. Ponadto liczne maszyny nieprzyjacielskie uszkodzono. Ze środowej walki 2 samoloty fińskie nie powróciły do swych baz.

Włoski komunikat wojenny.

Rzym, 23 kwietnia. Włoski komunikat wojenny z czwartku 22 kwietnia brzmi następująco:

Główna kwatera sił zbrojnych podaje do wiadomości:

Na południowym froncie tunetańskim powstrzymano również wczoraj zacięte ponowne ataki nieprzyjacielskie, wspierane przez przeważający ogień artyleryjski, dzięki zażartemu oporowi i wypróbowanemu męstwu naszych wojsk. Podczas niezwykle zaciętej obrony jednego wysuniętego odcinka naszych pozycyj odznaczył się szczególnie pierwszy bataljon 66 pułku piechoty „Trieste“, który pod dowództwem kpt. Marjo Politi ze Sulmony zadał bardzo wysokie straty nacierającym formacjom nowozelandzkim.

Ciężkie samoloty bojowe zaatakowały centra zaopatrzeniowe na zapleczu frontu. Myśliwcy zestrzelili 4 samoloty nieprzyjacielskie, a baterja artylerji przeciwlotniczej zniszczyła 2 aparaty.

W udałym ataku nocnym nasze samoloty dotarły do zbiorników ropy w Trypolisie w Syrji, które obrzucono bombami.

Nowomianowany sekretarz partji, minister Carlo Sforza, złożył we środę przysięgę wierności na ręce króla i cesarza. Następnie złożył on wieniec pod pomnikiem poległych.

Zestrzelono 188 samolotów brytyjskich w czasie nocnych ataków na Rzeszę w kwietniu

Berlin, 23 kwietnia. **Wkrótce po ciężkich klęskach, poniesionych w czasie swych ataków na teren Rzeszy w nocy na 17 kwietnia i następnego dnia, lotnictwo brytyjskie było zmuszone w nocy na środę zarejestrować nową stratę 31 kilkumotorowych bombowców.**

Próba Anglików dokonania nalotu nad obszar Rzeszy tym razem od północy, natknęła się na silną akcję obronną, podobnie jak już poprzednio na zachodzie i południu Niemiec. Obok niemieckich myśliwców operujących nocą, które zacięcie ścigały przeciwnika, tym razem w tym wielkim sukcesie obronnym brały również wybitny udział baterje artylerji przeciwlotniczej lotnictwa. **Według zestawień niemieckich, 188 przeważnie kilkumotorowych bombowców nie powróciło ze swych ataków na Niemcy w ciągu kwietnia do swych baz macierzystych.**

Do tej straty licznych nowoczesnych samolotów doliczyć jeszcze należy szczególnie dotkliwy ubytek przeszło 1.300 ludzi personalu latającego.

Odwieczna ideologja

Jeśli święta Wielkiej Nocy posiadają dla ogółu charakter wyraźnie religijny, to w równej mierze odnosi się myśl przewodnia tych świąt do wszystkich innych dziedzin życia. Ideologja Zmartwychwstania może, a nawet powinna zainteresować nietylko wierzących chrześcijan lub t. zw. „praktykujących“, lecz nawet ludzi nie wierzących, ale posiadających dostatecznie wyostrzony zmysł obserwacyjny, pozwalający im zastanowić się nad odwiecznemi prawdami, które nieraz przez codzienne powtarzanie się, mogą dla płytkich umysłów zatracić swój głęboki sens.

Możemy się spodziewać, że w olbrzymim kosmosie wszystko ma swoją może drobną, ale określoną rolę do odegrania i że my, drobni, nieznaczni ludzie, również żyjemy po to, aby wypełnić pewne zadania.

Wychodząc z tego założenia możemy już z pewnym optymizmem pomyśleć o wielkim misterjum Zmartwychwstania. Już tysiąc lat temu zwrócili na nie ludzie uwagę, to też poza chrześcijańską koncepcją rezurekcji spotykamy również u Buddystów myśl o wędrówce dusz, czyli ciągłem zmatrwychwstawania ducha, ale zarazem i ciała, i to samo spotkamy w różnych formach w innych religjach. Ciekawem jest, że bodaj żaden dogmat religijny nie spotyka tyle odpowiedników w świecie czysto fizycznym, co właśnie omawiany przez nas. Kropla wody padająca na ziemię w postaci deszczu czy rosy czy też śniegu albo szronu, przechodzi przez różne fazy przemian zmienia postać, ciężar gatunkowy, kolor ale pozostaje ciągle sobą i nigdy nie ginie. Żelazne zapasy natury pozostają ciągle te same: jak to już stwierdzono naukowo, żadna energja w wszechświecie nie ginie, przechodzi tylko przez ciągłe przemiany.

Nawet pozostając na płaszczyźnie czysto materjalnej musimy logicznie przyznać, że również energja ludzka wytworzona przez miljardy żyjących i zmarłych istot zachować musi swoją wartość i siłę, pomimo pozornego znikania. Zagadnienie to wogóle tak niepokojące i trudne do rozwiązania, przybiera w czasie wojny jeszcze bardziej niepokojących cech, skoro nieraz opuszczamy ręce zniechęceni zniszczeniem dorobku własnego i dorobku szeregu generacji.

„Kwiaty na ruinach“ — oto myślowy, a do pewnego stopnia optyczny skrót całego tego rozumowania, używany nieraz, a nawet nadużywany w literaturze czy też w potocznych rozmowach. Mimo swej banalności jednak oddaje on wiernie istotę sprawy: nad zapadniętemi w ziemię stolicami starożytnych państw, nad bogatemi krainami, które następnie „pożarte“ zostały przez piaski i dziką wegetację, po wiekach, kiedy zapomniano już o tem, co było na tych miejscach, znów wyrastają kwiaty, znów zielenią się łąki i szumią odwiecznie lasy. Widocznie zniszczone miasta użyźniły glebę, na której znowu wykwta nowe życie. To krążenie sił, to ciągłe odradzanie się i zmartwychwstanie jest jedną z największych zagadek życia wogóle i życia człowieka w szczególności.

Punktem wyjścia działalności ludzkiej jest optymizm. Bez niego człowiek byłby bezduszną kukłą. Dopiero optymizm wynikający z wiary w Opatrzność, z przekonania, że mimo wszystkie krzyże, jakie znosimy, istnieje Najwyższa Siła, kierująca wszystkiemi wypadkami daje nam moc do przejścia przez wiele ciężkich chwil.

I dzisiaj kiedy znowu w świątyniach usłyszymy radosne dzwony, bijące na pamiątkę Zmartwychwstania Pańskiego, utwierdźmy się w tem przekonaniu i w tej pewności, że również rany zadane przez tę wojnę zasklepią się, a wyrwy przez nią poczynione znowu się wypełnią.

Możemy żywić nadzieję, że straszne ofiary, jakie wszyscy obecnie ponosimy, nie są bynajmniej daremne: jeśli nie wyjdą na korzyść nam samym, to korzystać będą z nich generacje przyszłe, które kontynuować będą budowę kultury i stanowić będą jedno z niezliczonych ogniw w pochodzie człowieka ku lepszemu jutru.

Gdy rozdzwonią się świątynie pańskie, gdy w eterze rozśpiewają się głosy zwiastujące Alleluja, nowa nadzieja i nowe siły wstąpią w nasze dusze. Zapomnijmy o przeszłości, aby myśleć o przyszłych dniach i przekonamy się, że z Bożą pomocą zyskamy spokój ducha i dojdziemy do postawionych sobie celów.

Dzwony WIELKANOCNE

Cicha noc kwietniowa miała się ku końcowi. Ledwo szarzeć poczęło w oknie pod niskim pułapem, kiedy pan Biernat podniósł się z łoża, zapalił stoczek woskowy w żelaznym świeczniku i odziewać się począł, pośpiewując z cicha antyfonę. Poczem podszedł ku wnęce, usiadł na bocznej ławce i okno kwadratowe, pęcherzem obciągnięte, otworzył.

Chłód poranny owiał mu twarz. Pan Biernat oparł się plecyma o ścianę wnęki, palcami objął brzeg ławy — i znieruchomiały patrzył.

Przed nim gdzieś daleko niebo zachmurzone ledwo się zaczęło odrywać od ciemnej ziemi. — Władała jeszcze noc i światło rodziło się powoli. Na chwilę pan Biernat zatrzymał swe twarde z pod brwi nawisłych spojrzenie na ciemnym kształcie bojnicy, której rozkraczony spód obejmował bramę wjazdową. Następnie przeniósł je na przeciwległe, zalesione wzgórze i zaczął z wyrazem zasępionej troski wpatrywać się w majaczące na grzbiecie wzgórza wieże pobliskiego kościoła.

Wstał wreszcie, odsunął zasuwę od drzwi, przeszedł drugą izbę, pełną rogów turzych, łosich i jelenich, przeszedł długą, obszerną sień, idącą prawie przez całe domostwo i pociągnąwszy zaworę, znalazł się na dziedzińcu, gdzie doń zaraz psy nocne przypadły ze skowytem. W milczeniu obszedł dokoła cały dwór zbudowany mocno z grubych bierwion sosnowych i położony na szczycie pagórka tak, że gdy od tyłu wejście było prosto z dziedzińca, to boki i przód budowy spoczywały na skale spadającej pionowo w dół. Wysoki ostrokół otaczał ten mały, drewniany zameczek wraz z jego zabudowaniami, dziedzińcem i ogrodem.

Wyszedłszy na górną część dziedzińca, usiadł pan Biernat na okrągłej ławie pod dębem koło dworca i zapatrzył się w okolicę. Psy pokładły mu się u stóp.

Gromadki ludzi pojawiać się jęły tymczasem na ścieżkach wąwozu w dole i tonąć w lasach, któremi porosłe było całe przeciwległe wzgórze. Jęła i z dworca wychodzić czeladź pana Biernata — kobiety, dziewki, pachoły. Pozostało kilku zaledwie chłopów uwijających się koło stajni i zajętych doglądaniem koni, które prowadzono do poju.

W tejże chwili ogień jutrzni rozpostarł się szerzej po niebie i pozapalały się obłoki niby dworzanie ubrani w czerwień i czekający zjawienia się swego władyki. — Ludzie zaś rozprószeni po dróżkach i ścieżkach ściągnęli się w stronę górującego na niedalekiem wzgórzu kościoła — okolica znów opustoszała. Pan Biernat wstał, skierował się ku bramie, przez małą furtę w niej wyszedł na pochyły pomost nad rowem obiegającym ostrokół i spojrzał na górną część drzwi nabijanych wielkiemi jak pięść ćwiekami. W desce dębowej bramy tkwiła strzała...

Wiedział pan Biernat co to znaczy. Pociągnął oczyma po drodze biegnącej od dworca na dno wąwozu — a tymczasem doleciały go głosy dzwonów bijących z wielką mocą z odległych wieżyc. Zasłuchał się rycerz w te głosy... I tak został nieruchomy czas jakiś ogarnięty przez siłę, która jakby na arkan wzięła jego szyję i ciągnąć jęła za sobą. Poczęła mu broda drgać, a przez wargi suche przeszedł skurcz i białe zęby odsłonił. Wyciągnął szyję, oczy utkwił w wieżach górujących nad lasem i objętych teraz ogniem słońca, które wychyliło się z pod ziemi i zakipiało jarzącem złotem na niebie. Tak postawszy chwilę z gorejącą twarzą, zdjął czapkę z głowy i nie oglądając się za siebie, ruszył z mostu w dół, kierując się ku świątyni Pańskiej w dniu Chrystusowego Zmartwychwstania.

Szedł, modląc się z cicha i z ulgą wielką w duszy. Od roku to prawie, bo od chwili, gdy w zwadzie półprzytomny, rozwalił czekanem głowę swego sąsiada, nie mógł pan Biernat bez niebezpieczeństwa utraty życia wychylić się ze swego dworca. Młody syn zabitego krążył jak jastrząb dookoła razem z całą gromadą członków wolnego kmiecego rodu, szukając i wyczekując chwili zemsty; wyrastał na każdym gościńcu, na każdej zapadłej ścieżce, jawił się nagle przewidziany i nieprzewidziany, łaknąc starcia, którego rycerz Biernat unikał.

I tak zamknięty od roku w drewnianym swoim kasztelu, ledwie wychylić się z niego mogąc na bliską jeno odległość, liczył pan Biernat na czas, układy i na umniejszenie zawziętości. Ale ta zawziętość w młodem sercu syna jakby rosła, każdy dzień czynił ją więcej srogą i zapiekłą. O pomstę wołał ojcowy grób i własna krzywda paląca. Ta pomsta była mu teraz doradcą i powiernikiem, najmilszą myślą, stojącą już rano u jego łoża i oddającą mu wieczorem pocałunek senny. Bez tej zemsty własne życie wydało mu się splamione, cieniem hańby okryte — i ziemia cała za ciasną, by móc na niej żyć razem z krzywdzicielem krwi jego. Myśl jego cała pochłonęła w sobie krew rozlaną i owinęła się koło serca, ściskając je aż do bólu.

Odrzucił wszelkie układy, okupy, zebrał drużynę, z ludzi młodych, krewniaków, na których nieraz zaciężyła była żelazna ręka rycerza, garnąca pod siebie ziemię na swą wolę i deptał naokoło dworca, śledząc dniem i nocą i niepokojąc rycerza, sam czy z gromadą, choć ludzi jego nie tykał, ani szukał pomsty na osiedlu. Nawet miłośnik nie szukał tak miłości swojej, jak on czuwał wokoło obejścia rycerza, dając o sobie znać jawnie czy po znakach, które oczom zabójcy mówiły bez przerwy: jestem, jestem! Te znaki przykrzejsze były po prawdzie panu Biernatowi, niż sama postać młodego Gwalberta. Zdało się, że je kreśli sama pomsta nieubłagana swoją ręką.

Już rok blisko takiego więzienia we własnym domu przemijał, kiedy dzwony Wielkiejnocy zawołały na pana Biernata. Nie wiedział dobrze rycerz, co nim tak przemożnie zawładnęło — ale jakby z jakimś gniewem przeciwko sobie ruszył naprzód bez broni, bez pocztu, w pokutniczej pokorze — krzyż z męką Pańską w kościele od roku nieoglądany objąć pod nogi i ucałować i w tym uścisku ulżyć obciążonej duszy.

Kiedy go lasy ogarnęły, na ścieżce zaszytej pomiędzy gałęzie rozłożystych jodeł, było mu tak, jak gdyby na tej dróżce osypanej zwiędłem igliwem, zaznawał za każdym krokiem coraz więcej ulgi i spokoju. Szedł na szyderstwo ludzkie i poniewierkę, na wstyd oczu, co dawniej w strachu bladły przed nim, kiedy zaszedł komu drogę i spojrzał spojrzeniem małych, czerwono-czarnych źrenic, podobnych do ślepiów dzika. Wołała go wstecz duma oszalała, ponosząc jak koń spłoszony, ale już coś mocniejszego nad nią pchało go naprzód, niosło wezbraną falą, coś, co pan Biernat rozeznał w sobie jako upragnioną radość. Przedzierał się teraz do niej rycerz pokutnik, wszystko zostawiwszy za sobą, aż doszedłszy do skraju boru, ujrzał przez ostatnie drzew i krzewów gałęzie polanę, ukośnem światłem zarania oświetloną i bielejące na jej krańcu ściany kościelnego gmachu.

Przyspieszył kroku z poczuciem ulgi niezmierzonej — kiedy tuż przed nim szarpnęły się krzewy gąszczu, błysnął z nich gniady łeb koński — i młody Gwalbert wyprostowany w strzemionach, stanął o kilka kroków przed rycerzem, krzycząc:

— Tuś mi zbóju! Morderco mego rodzica! Tym razem nie ujdziesz mojej ręki!

Wyszarpnął z za pasa toporek i wpatrzony w twarz przeciwnika, skupił się cały do skoku.

A rycerz Biernat przyklęknął, pochylił głowę przed młodzieńcem i odpowiedział:

— Zabij!.... Możesz mi ale przepuścić w imię Ukrzyżowanego, który dziś wskrzesił Sam Siebie— przepuść tedy bracie, aby i tobie przepuszczone było w Dzień Sądu...

I przeszła chwila milczenia bez ruchu. Jak gdyby i drzewa leśne zasłuchały się w te słowa i zastygły w oczekiwaniu...

Młody Gwalbert znieruchomiał. Wróg upragniony znikał gdzieś, zapodziewał się jak mara, a na jego miejscu wyrastał ktoś inny, uzbrojony straszliwiej daleko, niedosiągalny w swej miłosnej pokorze.

Pan Biernat podniósł twarz i spojrzał na młodzieńca... Oczy ich spotkały się — a jakaś siła niewidzialna ujęła w swe ręce ich promienie i związała węzłem pojednania. Ten Trzeci stanął między nimi...

Przestraszył się młody Gwalbert swej gwałtownej odmiany... Zdarł konia wstecz, pamięć krzywdy zapiekła na nowo. Alić w tej chwili w ciszy rannej doleciała zdala pieśń śpiewana przez tłumy ludzi, obchodzących kościół dokoła w odświętnym pochodzie. Trąciła swem skrzydłem serce młode.

Młodzieniec zeskoczył z konia, podszedł do rycerza klęczącego, położył mu rękę na ramieniu i odezwał się w te słowa:

— Pokój z tobą, panie Biernacie. W imię Ukrzyżowanego niechaj się stanie jako żądasz. Odpuszczam tobie z całej duszy i niecham wszelkiej urazy na wieki — amen.

To rzekłszy, pochylił się ku klęczącemu i pocałował go w policzek.

— — — — — — — —

Rozstąpił się szeroko naród w świątyni Pańskiej zgromadzony, kiedy ujrzał wchodzących w odrzwia kościelne obu śmiertelnych nieprzyjaciół. A oni dłoń złożywszy w dłoni, szli środkiem nawy w rozradowaniu, a lica mieli pełne zamyślonej powagi. Kiedy zaś doszli tam, gdzie u wstępu do prezbiterjum wyrastał z posadzki kościelnej krucyfiks cokolwiek nad wzrost ludzki wzniesiony, przykląkł rycerz Biernat przed postacią Ukrzyżowanego i ucałował jego stopy, a potem bok zraniony.

To samo uczynił młody Gwalbert — a gdy podniósłszy się z kolan, zbliżył twarz swą do rany w boku Zbawiciela, Chrystus odjął prawe ramię od krzyża i objąwszy nią młodzieńca za szyję — ucałował go.

I. W.

Redakcja i Administracja „Gońca Krakowskiego“ życzą wszystkim Czytelnikom „WESOŁYCH ŚWIĄT“.

Lukrowane baby.

Każde święta stanowią dla pań domu rodzaj egzaminu.

Przychodzą mniej lub więcej życzliwi goście, różne ciocie, babcie, kuzynki, cała plejada koleżanek, a każda patrzy uważnie i gdy tylko dostrzeże jakieś malutkie niedociągnięcie — wnet wyolbrzymia to do fantastycznych rozmiarów. Jeszcze mężczyźni nie zwracają naogół zbyt wielkiej uwagi na takie rzeczy, jak babka z zakalcem, czy mało słodkie ciasteczka. Im wystarczy pokaźna kolekcja butelek, stojących na stole, a o reszcie wcale nie myślą.

Ale „komisję egzaminacyjną“ tworzą wyłącznie panie. One fachowem okiem patrzą badawczo na kawałek makowca, czy babki, one próbują, czy ciasto jest przesłodzone, czy niedosłodzone, one wreszcie wydają wyrok na niefortunną gosposię.

Każda pani domu wie doskonale, kto może jej zaszkodzić, kto oczerni ją przed innemi paniami i stara się taką „życzliwą“ osobę zjednać sobie zapomocą dodatkowych porcyj słodkiego ciasta i jeszcze słodszych uśmiechów. Jest specjalna kategorja pań, o słudziutkim uśmiechu, życzliwem spojrzeniu, subtelnem, przeczulonem sumieniu, a o... zakalcowatem sercu. Taka będzie wszystko chwalić, będzie opowiadać wesołe historyjski, panią domu pocałuje czule w czoło lub otrze się o policzek, aż wreszcie przy pożegnaniu szepnie, topiąc w interlokutorce bazyliszkowe spojrzenie:

— Wiesz, co kochanie?... Do tego ciasta ze serem dałaś zadużo sacharyny i stanowczo nie powinnaś używać namiastki jajka... Ale to nic! Jesteś jeszcze młoda i dużo wody w Wiśle upłynie, zanim nauczysz się dobrze piec...

Pod przemiłą gosposią ugną się nogi.

Jakto?! Przecież sama własnoręcznie przygotowywała ciasto, sama wbijała siedem jajek i wsypywała cukier, a taki babsztyl będzie ją posądzał o to, że do ciasta daje sacharynę!

Tak... tak... Nie zna jeszcze pani tych „lukrowanych bab“, złośliwych wiedźm, psujących najpogodniejszy nastrój świąteczny. Nie wie pani, do czego są zdolne takie jędze zazdrosne i chytre...

Gdyby pani miała więcej wyrobiony zmysł spostrzegawczy, gdyby przyjrzała się uważnie tym ciociom czy kuzynkom, odrazu rzuciłyby się w oczy charakterystyczne cechy takich „miłych“ pań.

A więc „lukier“...

Dla pani istnieje tylko jeden rodzaj lukru. Ten właśnie, którym polewa się ciemnobrązowe, pięknie wypieczone babki. O innym gatunku napewno pani nigdy ie słyszała.

A jednak jest!

Proszę się przyjrzeć uważnie siedzącej vis-a-vis pani. Twarz jej blada, jak fasada świeżo odmalowanego domu, nosi na sobie grubą warstwę „lukru“. Jest to mieszanina jakiegoś kremu z pudrem, zakrywająca wprawdzie wszystkie zmarszczki, ale równocześnie upodabniająca całe oblicze do upiornej maski z greckiej tragedji. Niesamowicie odcinają się na tem trupio bladem tle czerwono-krwiste usta. Jeśli się pani chce przekonać, czy dana osoba należy do towarzystwa „lukrowanych bab“, to wystarczy obserwować przez chwilę grę jej twarzy. Gdy słowom tej pani towarzyszy „sacharynowy“ uśmieszek, a w oczach czają się złośliwe ogniki, może być pani pewną, że ma u siebie na przyjęciu taką właśnie „życzliwą“ osobę.

Jak się bronić przed tego rodzaju babami?!

Przecież nie można wyrzucić jej poprostu za drzwi, albo przemocą wpychać jej do ust pisanki razem ze skorupą!

Nie... Jest inny sposób, który jednak wymaga dużej dozy cierpliwości i zupełnego opanowania nerwów. Prócz tego musi się zawezwać do lojalnej współpracy przynajmniej dwie trzecie znajdujących się na przyjęciu gości, aby cały plan się udał.

Stosuje się tak zwany „bojkot towarzyski“, polegający na tem, że taką „lukrowaną babę“ ignoruje się zupełnie przy stole. Panią domu, podającą smaczne kawałki ciasta, wyręcza jeden ze „spiskowców“, podchodząc do poszczególnych gości i częstując wszystkich z wyjątkiem bojkotowanej osoby. Ta ostatnia, jeśli nie dostała jeszcze ataku apoplektycznego, może się upomnieć (po takich babsztylach można się przecież spodziewać najbardziej nietaktownych wystąpień) o swoją porcję. Wówczas należy gremjalnie wybuchnąć serdecznym śmiechem i powiedzieć szereg naprędce zaimprowizowanych dowcipów na ten temat. Polecenia godne są tak zwane „karawaniarskie kawały“, które mogą wywołać doskonały efekt, zwłaszcza gdy „lukrowana baba“ cierpi na wadę serca.

Co jednak należy robić w wypadku, kiedy złośliwa istota okaże się nieczułą na dwuznaczne iluzje, dotyczące jej osoby? Kiedy udaje, że nie rozumie ostrych docinków gości i nic sobie nie robi z bojkotu?...

W takich momentach należy złożyć inicjatywę wyłącznie w ręce pani domu, która wiedziona nieomylnym instynktem znajdzie wyjście z tej niemiłej sytuocji.

Pamiętam, jak podczas jednego przyjęcia przed paru laty, gdy w gronie gości znajdowała się również „lukrowana baba“, której mimo tysiąca najrozmaitszych zabiegów nie można było się pozbyć, zrozpaczona pani domu rzekła wkońcu nawpół z płaczem, zwracając się w stronę babsztyla:

— Czy pani ma choć odrobinę serca?! Czy nie widzi pani, jak my się tutaj wszyscy krępujemy przez panią?! Tak się cieszyłam na to przyjęcie, myślałam, że będę mogła swobodnie porozmawiać z moimi gościami, a teraz wszystko przepadło...

„Lukrowana baba“ zaczerwieniła się nagle, a po chwili wstała z krzesła i wyszła z pokoju, syknąwszy:

— To skandal!! Szczyt bezczelności!

A goście dopiero wtedy zaczęli się doskonale bawić.

Innym razem jedna z moich znajomych, pani Basia, nie mogąc w żaden sposób pozbyć się natrętnej zazdrośnicy, zawołała w pewnej chwili z figlarnym uśmiechem:

— Och, jaka szkoda, że pani już odchodzi... Tak nam było miło... No, ale trudno. Napewno ma pani jeszcze szereg znajomych osób, którym wypadałoby dzisiaj złożyć wizytę. Nie zatrzymujemy więc....

„Lukrowana baba“ nie miała bynajmniej zamiaru odchodzić, nawet jej to przez myśl nie przeszło, ale po tych słowach nie wypadało jej nic innego uczynić, jak tylko pożegnać się.

Wszyscy odetchnęli z ulgą, gdy za sekutnicą zamknęły się drzwi.

Któryś z Czytelników mógłby mi postawić zarzut, że zapominam o naszej przysłowiowej gościnności i podaję sposoby na jaknajszybsze wyrzucenie za drzwi osób, składających świąteczne wizyty.

Broń mię Boże od takich myśli!

Gość wnosi w nasze progi radość i pogodę, winniśmy więc należycie go przyjąć i odpowiednio poczęstować, czem chata bogata...

Ale równocześnie musimy strzec się, aby pomiędzy naszych przyjaciół nie wślizgnął się wilk w owczej skórze, który potem oczerniłby nas przed innemi. Musimy starać się o to, aby święta spędzić jaknajprzyjemniej pośród naszych najbliższych i najbardziej nam oddanych przyjaciół. Musi panować wesoły nastrój, a nie sztywna i kostyczna oschłość.

Dlatego przeprowadźmy już naprzód staranną selekcję i zaprośmy te osoby, które są nam naprawdę życzliwe.

A „lukrowane baby“ o jadowitem spojrzeniu, sacharynowo-słodkim uśmieszku i zakalcowatem sercu wypędźmy od siebie na cztery wiatry!

HAWI

Kącik szachowy.

Nr. 17. (26).

(Dr. K.) Kraków, 23 kwietnia.

Szachiści a pory roku.

Że wiosna wkoło rozkwita,
O to szachista nie pyta:
Siedzi pod dachem,
Gra w szachy!

Noc letnia w pełni krasy,
Kocie, miłosne hałasy...
Ale szachiści przy stole
Jeszcze się ciągle mozolą.

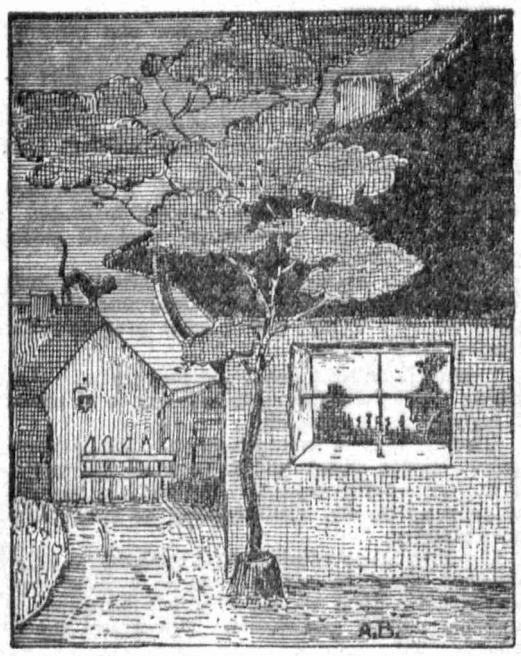

W jesieni liść opada,
Poranek wstaje blady...
Szachistów to nie wzrusza,
Nadal swe kopje kruszą.

Świat cały lśni się i bieli
W śnieżnej pościeli,
Ale szachiści pod dachem
Nie porzucają szachów.

*

Partja Nr. 52.

Białe: **Żołnierz N.** Czarne: **dr Breithaupt**
rozegrana ostatnio w jednym ze szpitali.

Hiszpańska.

1. e2—e4 e7—e5
2. Sg1—f3 Sb8—c6
3. Gf1—b5 d7—d6
4. 0—0 Gc8—g4
5. d2—d4 a7—a6
6. Gb5—a4 b7—b5
7. Ga4—b3 Sc6×d4!
8. c2—c3 Sd4×f3+
9. g2×f3 Gg4—h3
10. Hd1—d5? Hd8—f6!!
11. Hd5×a8+ Ke8—e7

Białe poddały.

Osłabiona pozycja króla prowadzi zazwyczaj do przegranej.

Partja Nr. 53.

Ilość nie decyduje.

W końcówce, jaką poniżej zamieszczamy, białe zwyciężają, ale jak?

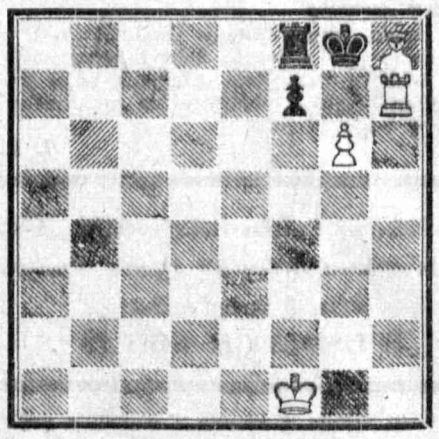

Rozwiązanie podamy w następnym kąciku szachowym.

Partja Nr. 54.

rozegrana ostatnio w jednym ze szpitali w Liebenzell.

Białe: X. **Czarne:** Y.

1. d2—d4 d7—d5
2. e2—e4 d5×e4
3. Sb1—c3 Sg8—f6
4. f2—f3 e4×f3
5. Hd1×f3 Hd8×d4?
6. Gc1—e3 Hd4—e5
7. 0-0-0 Gc8—g4?
8. Hf3×b7! He5×e3+
9. Wd1—d2 He3—e1+
10. Sc3—d1 He1×f1
11. Sg1—f3! Hf1×h1
12. Sf3—e5 Gg4—f5
13. Se5—c6! Gf5—d7
14. Hb7—c8+!! Gd7×c8
15. Wd2—d8++

Z powyższej partji wynika, że w szachach wygrywa nie ten, który ma więcej figur, lecz ten, kto potrafi lepiej dysponować swemi figurami. — Czarny, nie troszcząc się o końcowy wynik, użył swego hetmana do zdobycia całego szeregu białych figur, ze szkodą dla rozwoju swej partji. Biały natomiast dzięki umiejętnemu wprowadzeniu hetmana do walki i ofiarności przechylił szalę zwycięstwa na swoją stronę.

*

Rozwiązanie zagadki z nru: 16 (25).

Na pierwszy rzut oka wydaje się, że zadanie to możnaby rozwiązać na wiele różnych sposobów. Jeżeli przyjmiemy, że którykolwiek z czarnych — niezabezpieczonych pionów jest białym królem ukrywającym się, to w każdym wypadku można go w jednym ruchu zamatować. Jeżeli np. Ka7 — to następuje Sc3—b5++, lub Kh7 — Sh5 — f6++.

Jednak w żadnego z tych pionków biały król nie mógł „przemienić się“, ponieważ niema drogi, którąby on — król mógł dane pole osiągnąć. Wynika z tego, że jedynie pion e7 może być białym królem, który mógł tu dostać się przez pole f6. Mat nastąpić może przez Gf4—d6!

Odpowiedzi Redakcji.

P. I. K. — Kraków. Potwierdzamy z podziękowanie odbiór listu. Nadesłany materjał wykorzystamy. Oczywiście potrwa to jakiś czas. Na przyszłość prosimy oznaczać ciągi tak, jak w „Kąciku szachowym“ gdyż system Pana utrudnia orjentację.

P. A. Michałowski — Częstochowa. Żądane „Kąciki szachowe“ przesyłamy Panu równocześnie pocztą, prosząc o równowartość w znaczkach pocztowych. Co do wykonania stempli kauczukowych do diagramów, powinien Pan zwrócić się wprost do rytownika, gdyż my ani nie posiadamy takich, ani też nie zajmujemy się takiemi sprawami.

P. B. Nieznaj — Zaleszczyki. List Pański, adresowany do Administracji „I. K. P.“, został nam doręczony, wobec czego odpowiadamy na Pańskie pytania. Dokładne prawidła gry znajdzie Pan w naszym „Kąciku szachowym“ Nr. 2 z ub. roku. Numeru tego nie możemy jednak już Panu wysłać, ponieważ jest wyczerpany. Możliwe, że udałoby się Panu otrzymać prawidła gry szachowej, zamieszczone w jednym z „Kącików szachowych“ w Dzienniku Radomskim. Należy zwrócić się z zapytaniem do Redakcji tegoż dziennika, Radom, Reichsstrasse 40, załączając znaczek na odpowiedź. Ze względu na wielką ilość zapytań co do prawideł gry, postaramy się w najbliższym czasie jeszcze raz zamieścić je w naszym „Kąciku“.

P. K. Bożek — Książnice Wielkie. Pisząc list do nas, należy adresować: Redakcja „Gońca Krakowskiego“. — „Kącik szachowy“. W sprawie prenumeraty „Gońca Krakowskiego“ należy zwrócić się do Administracji, gdyż my tych spraw nie załatwiamy. Aby przeciwnika szybko położyć na łopatki — o czem Pan marzy — trzeba dobrze znać teorję i umieć kombinować.

Pl Fr. Wojciechowski — Przemyśl. Żądanych przez Pana „Kącików szachowych“ z ub. roku już nie posiadamy. Poemacik „Gra w szachy“ równocześnie wysyłamy pocztą. Reszta z nadesłanej przez Pana kwoty pozostaje do Jego dyspozycji.

P. Z. Szymończyk — Kraków. Prosimy zaglądnąć do nas któregokolwiek dnia rano między godziną 8 a 10 lub popołudniu między 16 a 17. Chętnie oglądniemy szachy Pańskiej konstrukcji.

P. P. Pacześniak — Drabinianka. Równocześnie wysyłamy pocztą pod Pańskim adresem te „Kąciki szachowe“, które pozostały nam jeszcze do dyspozycji. Równocześnie prosimy o nadesłanie równowartości w znaczkach pocztowych. Co się tyczy „Kącików“ w „I. K. P.“, powinien Pan zwrócić się do Redakcji tegoż pisma, Kraków, Piłsudskiego 19. Żadnych książeczek szachowych nieposiadamy.

54 nieszczęśliwe wypadki tramwajowe w jedenastu miesiącach.

Wiele mówiąca statystyka Krakowskiej Miejsk. Kolei Elektrycznej

Kraków, 23 kwietnia. **Mimo licznych stanowczych upomnień w prasie nie udało się dotychczas poprawić dyscypliny pasażerów w Krakowie. Liczba nieszczęśliwych wypadków w ostatnich latach, zwłaszcza podczas wojny, przybrała zastraszające rozmiary. Wynika to przedewszystkiem z różnych statystyk, które zostały sporządzone na podstawie danych poszczególnych urzędów, Policji i Pogotowia Ratunkowego w Krakowie.**

I tak ostatnio dyrekcja Miejskiej Kolei Elektrycznej w Krakowie, na podstawie własnej statystyki, która sięga do 1942 roku, swierdza, że **w związku jedynie z koleją elektryczną w czasie od 1 maja 1942 r. do 3 marca 1943 zdarzyło się nie mniej, jak 54 częściowo bardzo ciężkich, częściowo średnich i lekkich wypadków.** Ofiary tych wypadków po największej części same ponoszą winę za swe okaleczenia. Wskakiwanie i wyskakiwanie z będących w ruchu wozów tramwajowych należy niestety ciągle jeszcze do złych nawyczek licznych mieszkańców, a nierzadko można zaobserwować, że **na stopniach przepełnionych wozów tramwajowych całe masy ludzi wiszą i narażają się na niebezpieczeństwo strącenia i przejechania przez przejeżdżające auta.** Dotychczas ostrzeżenia przed wskakiwaniem i wyskakiwaniem niewiele pomagały, a nawet interwencja policji kierującej ruchem, mimo nakładania mandatów karnych, nie zawsze była owocną.

Z pośród 54 nieszczęśliwych wypadków, które miały miejsce w związku z tramwajami, 4 zakończyły się śmiertelnie, to znaczy, że ofiary na miejscu zostały zabite. Ponadto 20 osób poniosło ciężkie obrażenia, stając się kalekami na całe życie, bowiem okazała się potrzeba amputacji, jakich dokonano w szpitalu. Jedynie 20 osób wyszło z nieszczęśliwych wypadków z mniej skomplikowanemi okaleczeniami.

Statystyka dyrekcji Miejskiej Kolei Elektrycznej w Krakowie zanotowała w poszczególnych miesiącach 1942 roku następujące liczby nieszczęśliwych wypadków:

Maj: 4 nieszczęśliwe wypadku, z czego 3 ciężkie, jeden lekki; ofiarami byli dwaj mężczyźni, jedna kobieta i jedno dziecko. **Czerwiec:** 5 nieszczęśliwych wypadków, wszystkie lekkie; ofiarami byli jeden mężczyzna i 4 kobiety. **Lipiec:** 10 nieszczęśliwych wypadków, z tego trzy ciężkie a 7 lekkich; ofiarami było 6 mężczyzn i 4 kobiety. **Sierpień:** 7 nieszczęśliwych wypadków, z tego 1 śmiertelny, a 6 ciężkich; ofiarami byli 4 mężczyźni i 3 kobiety. **Wrzesień:** 4 nieszczęśliwe wypadki, z tego 2 ciężkie i 2 lekkie; ofiarami byli 2 mężczyźni i 2 kobiety. **Październik:** 7 nieszczęśliwych wypadków, z tego 3 ciężkie i 4 lekkie; ofiarami było 5 mężczyzn i 2 kobiety. **Listopad:** 5 nieszczęśliwych wypadków, z tego 1 śmiertelny i 1 ciężki, 2 lekkie; ofiarami byli 1 kobieta i 4 dzieci. **Grudzień:** 6 nieszczęśliwych wypadków, z tego 1 śmiertelny, 5 lekkich; ofiarami było 5 kobiet i 1 dziecko.

Za pierwszy kwartach 1943 roku statystyka wykazuje następujące liczby nieszczęśliwych wypadków: **Styczeń:** żaden. **Luty:** 3 nieszczęśliwe wypadki, z tego 1 ciężki i 2 lekkie: ofiarami byli 1 mężczyzna i 2 kobiety. **Marzec:** 3 nieszczęśliwe wypadki, z tego 1 śmiertelny, 1 ciężki i 1 lekki; ofiarami byli 1 mężczyzna, 1 kobieta i 1 dziecko.

Z zestawienia wynika, że w czasie od 1 maja 1942 do 3 marca 1943 22 mężczyzn, 25 kobiet i 7 dzieci padło ofiarą z własnej winy nieszczęśliwych wypadków tramwajowych.

Przyspieszać zwózkę towarów.

Kraków, 23 kwietnia. **Grupa Gospodarczo-Komunikacyjna dla Spedytorstwa i Składowania, jak również Grupa Gospodarcza Ruchu Drogowego w Izbie Centralnej komunikuje:**

Ruch towarów powinien odbywać się w tempie przyspieszonem i oszczędnem. Dotyczy to wszelkich środków transportowych oraz bez wyjątku wszystkich zainteresowanych. Załadowanie i wyładowanie wagonów kolejowych, statków żeglugi śródlądowej oraz samochodów ciężarowych, używanych do ruchu dalekobieżnego, odbywać się powinno w czasie jak najkrótszym.

Także środki komunikacyjne, załatwiające odbiór i dostawę towarów, załatwiać należy koniecznie natychmiast. Spedytorzy oraz przedsiębiorcy zwózki towarów wyzyskiwać powinni wszelkie swe siły robocze tak dalece, jak tylko to jest możliwe. Dla gospodarki załadowczej, dla wszystkich nadawców i odbiorców powstaje stąd zobowiązanie, aby starali się ograniczać do minimum wszelkie okresy wyczekiwania dla zainteresowanych stron. Pod żadnym warunkiem nie można tego tolerować, żeby załadowanie i wyładowanie wozów przeciągało się nieraz przez szereg godzin.

Przesyłki, przeznaczone do odbioru, powinny być szybko przygotowane, a przesyłki dostarczone natychmiast muszą być odbierane. W interesie szybkiego załatwiania pojazdów należy udzielić wszelkiej pomocy kierowcom samochodów ciężarowych oraz woźnicom, czynnym w spedytorstwie lokalnem i to zarówno przy czynności odbioru towarów ze składnic handlowych, jak i również odwrotnie, przy rozwożeniu i odnoszeniu towarów. Towary do wywózki należy wydawać nie inaczej, jak tylko z ubikacyj parterowych lub suterenowych. Dbać należy również o to, aby odbiór i dowózka towarów odbywać się mogły także w czasie przerw w pracy, jak również i w późnych godzinach popołudniowych.

KRONIKA

KWIECIEŃ 23 Piątek

Dziś: Wielki Piątek
Jutro: Wielka Sobota

*

Dziś obowiązuje zaciemnienie od g. 20.30 do 5.00

Zniesienie ograniczenia urzęd. przesyłek pocztowych.

Kraków, 23 kwietnia. **Niemiecka Poczta Wschodu podaje do wiadomości, że przejściowe ograniczenie urzędowych przesyłek pocztowych między Gen. Gub. a Ukrainą do wagi 100 g zostaje zniesione z natychmiastową mocą obowiązującą.**

Z uwzględnieniem przepisów celnych i dewizowych przyjmuje więc poczta znów następujące służbowe przesyłki pocztowe:

Kartki pocztowe zwykłe i polecone, zwykłe i polecone listy do wagi 1000 g, druki, papiery handlowe, próby towarów i przesyłki mieszane do wagi 500 g, listy wartościowe z podaniem wartości do 6000 zł., przesyłki ze zwrotnem poświadczeniem.

Zarządzenie to nie dotyczy przesyłek prywatnych. Aż do dalszego zarządzenia przyjmuje poczta jako przesyłki prywatne pomiędzy Gen. Gub. Ukrainą jedynie kartki pocztowe.

Ruchome urządzenia dla szkolenia w spawaniu.

Kraków, 23 kwietnia. **Na życzenie spółki akcyjnej „Karpaty“, Szkolny i Doświadczalny Instytut Techniki Spawalniczej w Krakowie wysłał do Borysławia ruchome urządzenie szkolne dla spawania autogenicznego, aby tamże na miejscu przeszkolić spawaczy autogenicznych, czynnych w przemyśle ropnym.**

Kursy, które rozpoczęły się z początkiem marca, przeciągną się aż do jesieni ze względu na znaczne zapotrzebowanie fachowo doświadczonych spawaczy rur. Kursy elektryczne w samym zakładzie krakowskim cieszą się bardzo liczną frekwencją także i w kołach prywatnych, a zwłaszcza w kołach rzemiosła metalowego. Następny kurs elektryczny dzienny rozpoczyna się we wtorek, dnia 27 kwietnia, po Świętach Wielkanocnych; kurs zaś wieczorny, trwający codziennie od godziny 17—21, rozpocznie się w dniu 3 maja br.

Ile przedsiębiorstw uruchomiono w ub. roku we Lwowie?

Lwów, 23 kwietnia. **Odbudowa życia gospodarczego na terenie Lwowa rozwija się po myśli planów. Miarą potencjału rozwoju jest m. in. statystyka wydanych pozwoleń na prowadzenie przedsiębiorstwa. Niemniej charakterystyczne są też cyfry wykazujące odmowne załatwienie próśb o koncesję, które dla dopełnienia obrazu przytaczamy w nawiasach.**

W grupie handlu rzecz przedstawia się następująco: w dziale spożywczym **wydano 34 pozwolenia,** przyczem 77 załatwioon odmownie; w dziale odzieży, tekstyliów i skóry 21 (28), w dziale urządzeń mieszkalnych i muzyki 18 (30), artykułów chemicznych, optyki i zdrowia 10 (10), w dziale księgarstwa, składów papieru i przedmiotów sztuki 15 (16), w dziale materjałów opałowych 1 (2), oraz w dziale kwiecianń 2 (6).

W grupie rzemiosła, w dziale budowlanym **wydano 26 pozwoleń** oraz 2 załatwiono odmownie, w dziale rzemiosła drzewnego 31 (2), zawodu krawieckiego 90 (5), metalowego 82 (2), skórniczego 73 (4), fryzjerskiego, fotograficznego i innych zawodów, t. zw. działu zbiorowego 54 (8).

W grupie przemysłu gospodniego udzielono 26 pozwoleń, przyczem odmownie załatwiono 171 podań.

Kronika żałobna.

(fem) **Kraków,** 23 **kwietnia.** W ostatnich dniach zmarli: **Roman Marzec,** lat 35, pracownik firmy „Semperit“; **Katarzyna Depowska,** lat 78; **Czesław Szafrański,** ur. w 1942; **Felicja Dobosz,** lat 70, krawcowa; **Władysława Jawor,** lat 17, córka rolnika; **Jadwiga Pytel,** lat 2; **Tadeusz Aleksander Jarosz,** lat 46, inwalida wojenny.

Widowiska pasyjne w Oberammergau.

Z reguły, co dziesięć lat rozpoczynały się w Oberammergau słynne widowiska pasyjne. Zjeżdżały się na nie tłumy cudzoziemców z całego świata.

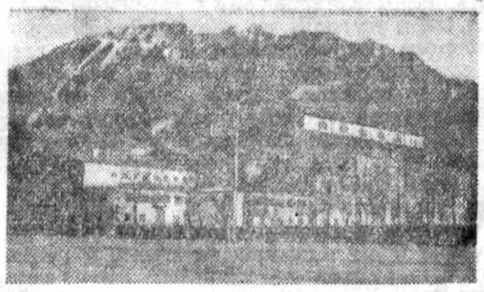

Ogólny widok teatru pasyjnego w Oberammergau.

Widowiska te zawdzięczają swe powstanie niezwykłym okolicznościom. W roku 1632 szalała w Europie morowa zaraza. — Mieszkańcy doliny Ammer zamknęli szczelnie wszelki dostęp. Mimo to jednak pewien wieśniak rodem z Oberammergau zdołał zmylić czujność straży i przedostał się z zagranicy do swej rodzinnej wioski. Nazajutrz znaleziono go martwym. Przyniósł ze sobą zarazki strasznej choroby, która w krótkim przeciągu czasu poczyniła we wsi straszliwe skutki. Z pośród 600 mieszkańców gminy zginęły wówczas 284 osoby.

Przerażeni mieszkańcy, odznaczający się od dawna wielką pobożnością, uczynili wówczas solenny ślub, błagając Boga o odwrócenie od nich klęski. Ślubowali mianowicie, że regularnie co dziesięć lat urządzać będą uroczyste przedstawienia pasyjne, wyobrażające życie i mękę Chrystusa.

Tego rodzaju przedstawienia, znane już zresztą dużo przedtem, odbywały się i po innych krajach, a brali w nich udział głównie członkowie rozmaitych bractw religijnych.

Niewątpliwie tak samo było w Oberammergau; dopiero jednak od chwili złożenia tego ślubowania nabrały one właściwego charakteru misterjów religijnych, urządzanych odtąd regularnie, ustawicznie doskonalonych.

Pierwsze to, ekspiacyjne przedstawienie odbyło się w roku 1634, w odstępach 10-cio letnich następowały dalsze aż do roku 1674, poczem podjęto je na nowo w r. 1680, przestrzegając odtąd skrupulatnie okresów dziesięcioletnich.

Można śmiało powiedzieć, że całe Oberammergau żyło temi widowiskami. Cicha ta wioska bawarska jest unikatem w swoim rodzaju, jest kolebką i siedzibą całej plejady chłopów-artystów. Wszystka jej ludność bierze czynny udział w tych widowiskach. Dzieci i starzy, nienadający się do większych ról, występują w chórach, w rolach statystów, żołnierzy rzymskich, żydów i t. d.

W przedstawieniu bierze udział około siedmset osób.

Role głównych postaci są już od całych pokoleń dziedziczne, przechodząc z ojca na syna lub na najbliższych członków rodziny. Przywileju tego strzeże każda rodzina bardzo zazdrośnie, nie pozwalając wydrzeć go sobie konkurentom, których nie brak wcale. Mieszkańcy Oberammergau uważają sobie za największy zaszczyt objęcie większej, odpowiedzialnej roli w tem widowisku, naprawdę zupełnie wyjątkowym.

Artyści wszyscy, bez wyjątku traktują swe zadanie z ogromną powagą i namaszczeniem. Przez całe miesiące, dzień po dniu, odbywają się próby, trwające po kilka godzin. Przed każdem przedstawieniem o godz. 6 rano, odbywa się uroczysta Msza św. w obecności wszystkich grających, nie wyłączając chórów i statystów. A kiedy już ubrani w swoje kostjumy zbiorą się na scenie, jeszcze raz, przed podniesieniem kurtyny, zanoszą na klęczkach krótką modlitwę do Boga.

Pod względem technicznym i artystycznym widowiska pasyjne w Oberammergau stoją na bardzo wysokim poziomie.

Zbudowany przed kilku laty nowy teatr jest rodzajem olbrzymiego hangaru, zamkniętego z trzech tylko stron. Scena, poza którą otwiera się rozległy, wspaniały widok na Alpy bawarskie, posiada w pośrodku duży budynek z kurtyna i krzyżem, umieszczonym na frontonie.

W głębi tego budynku rozgrywają się poszczególne fragmenty widowiska, jak Synhedrion, Ostatnia Wieczerza Pańska i t. p.

Gdy jednak idzie o żywą akcję, z udziałem tłumu statytstów, wówczas widowisko przenosi się na otwartą dużą scenę, mieszczącą się przed owym budynkiem. Widowisko wspaniałe, znakomicie wyreżyserowane i sharmonizowane!

Niezwykłem urozmaiceniem samej akcji są żywe obrazy, poprzedzające każdy ważniejszy epizod z życia Chrystusa, obrazy, do których tematy zaczerpnięte są z Nowego Testamentu. Odznaczają się one wręcz artystycznym układem i pozostawiają niezatarte wspomnienie.

Zakończeniem jest potężne „Hosanna“ Zmartwychwstania.

Jerzy Soplica.

DR. A. WANDER

ŚRODEK ROŚLINNY ŁAGODNIE PRZECZYSZCZAJĄCY, BEZBOLESNY, NIE WYWOŁUJE ZABUROZEŃ ANI PRZYZWYCZAJENIA.

ALTRA

DO NABYCIA we WSZYSTKICH APTEKACH I DROGERJACH

Nr. Rej. 1873

CENA 20 DRAŻETEK ZŁ. 2·40

A.G. KRAKAU

KILIMY DYWANY

sprzedaje — kupuje

Kraków, Długa 23

Poszukuję

na lato dla pani z córeczką pobytu (osobny pokój z wygodami), blisko Krakowa. Pilne wyczerpujące zgł. pod „239“ **Biuro Ogł. F. Krajna, Kraków, Adolf Hitler-Platz 46.**

OBRAZY

stare, zniszczone, malarstwo zagraniczne, polskie przynieś

do fachowej bezpłatnej oceny ekspertyzy

Kraków — Łobzowska 6

SALON OBRAZÓW

SPRZEDAŻ — KUPNO

Szczęśliwych i Spokojnych Świąt

życzy swym Klientom

„Centrokomis“

Kraków, ul. Grodzka 9

Wesołego Alleluja

życzy

P. T. swym Klijentom

Firma D/H „Centrala Światła“

Kraków, Dietla 35. Tel. 167-27.

WPISY

na 3-miesięczny

Korespondencyjny Kurs Nowoczesnej Księgowości

ze szczególnem uwzględnieniem księgowości przebitkowej wg. obow. jednolitego planu kont, przyjmuje **Sekretarjat Publ. Kupieckiej Szkoły Zawodowej,** Reichshof (Rzeszów), ul. Hoffmanowej 3, telefon 338.

Dla absolwentów świadectwa. Na żądanie szczegół. prospekty.

Izolacje elektryczne

jak: **perełki, taśma izolacyjna czarna, rurki impregnowane** (Bouggirohr) Schuppenmikafolium, **izolacja dla przepięć** na napięciach do 22.000 Volt — prospekty zażądać. **Taśma Jacconstte** i inne materjały techniczne poleca:

Biuro Techniczno-Handlowe

Jan JURA, Kraków

Starowiślna 22 — Tel. 105-69.

Rolnicy

żądajcie tylko **PRAWDZIWEJ CENTRALINY - MICHAŁOWSKIEGO** najlepszej do hodowli i szybkiego tuczenia świń i trzody, znanej i używanej od 40-tu lat. Unikajcie we własnym interesie naśladownictw o podobnej nazwie „Centralina Oko“. Przeciwko fabrykantom bezprawnie używającym zastrzeżonej w Urzędzie Patentowym nazwy **„CENTRALINA“** nr. rej. 27553, wdrożyliśmy odpowiednie kroki sądowe. **Biuro sprzedaży Centraliny-Michałowskiego, Warszawa, ul. Marszałkowska Nr. 53, m. 5,** telefon 997-63. 4415k

Kupno

Filatelistom uzupełniam na listy braków. Kupuję znaczki. Kraków, skrytka poczt. 391. 7039

Dentystyczne materiały kupuję. Na prowincji odbieram osobiście. Kraków, Mogilska 15a m. 10. Leszczyńska. 6921

Kupię terriera ostrowłosego do roku. Zgłoszenia: Goniec Krakowski Kraków „Nr. 6924“.

Rower męski w dobrym stanie kupię. Zgłoszenia: Sklep żelazny, Kasa, Kraków, Szewska 8.

Książki używane beletrystyczne, naukowe, prawnicze kupuje Księgarnia Trzecieckiego, Kraków, — Florjańska 39. 6830

Sypialnie, jadalnie, pokoje kombinowane, różne meble używane kupuje gotówkowo Hala Meblowa Kraków, Grodzka 59. 7076

Mikroskop lekarski, laboratoryjny lub Reicherta w dobrym stanie kupię. Podać opis, markę, cenę. St. Adamczyk, Odonów, pta Kazmierza Wielka. 4019k

Kupię fortepian, sypialnię, salonik, parę dobrych obrazów, bibljotekę lub pojedyncze książki, oraz dywan, parę kilimów. Tarnów, Wałowa 17, m. 4. 4333k

Stereoskopowy fotoaparat lustrzany 6×13, najchętniej Rolleidoskop, kupi: „Krakowiaczek“, Kraków, Florjańska 2. 4334k

Psy! wszelkich ras stale kupuje Hodowla, Kraków, Wadowicka 39 (ostatni przystanek „trójki“ Borek-to, Wadowicka). 4335k

Koncesjonowany sklep używanej garderoby i bielizny kupuje i sprzedaje za gotówkę. Kraków, Pierackiego 4. 6104

Maszyny do pisania dla klientów zakupi zaraz B/H. „Fiducia“, Kraków, Florjańska 15. — (Należy przynieść). 6081

Spódniczkę brązową, płaszcz pluszowy kupię. Kraków, Grodzka 47, pralnia. 6453

Dufresne: Podręcznik gry w szachy, polski lub niemiecki, najnowsze wydanie, kupię. Zgłoszenia: Kraków, Hala Meblowa, Grodzka 59

Książki wartościowe wszelkich zakresów kupuje, płacąc dobrze: Antykwarjat Adam, Kraków, Szpitalna 5. 6770

Srebra, platerów, kryształów, porcelany, fotoaparatów, teczek, walizek, harmonij, patefonów, płyt, pianin, oraz innych praktycznych przedmiotów poszukuje „Centrokomis“, Kraków, Grodzka 9. 6849

Dywanów perskich, żywieckich, kilimów, narzut, pościeli, bielizny poszukuje „Centrokomis“, Kraków, Grodzka 9. 6850

Futer damskich, męskich, lisów srebrnych, niebieskich, spodów futrzanych, kołnierzy, wszelkiej garderoby poszukujemy: „Centrokomis“, Kraków, Grodzka 9. 6856

Futerał na skrzypce niezniszczony kupię. Wiad.: Salon „Ligja“, Kraków, Wielopole 14. 6874

Basen płaski, szpitalny, dla chorej kupię. Jurkowski, Kraków, Wolnica 13. 6971

Wywrotki, szyny wąskotorowe 600 mm., 2 betoniarki, lokomotywy, ciągniki, wzgl. traktory z przyczepkami, poszukiwane celem kupna lub dzierżawy. Oferty z dokładnemi podkładkami do Gońca Krakowskiego, Kraków, „Nr. 4474k“.

Książki wartościowe, herbarze, encyklopedje kupuje, płacąc najlepsze ceny: Antykwarjat Adam, — Kraków, Szpitalna 16. 6775

Wóz platon ogumiony lub nie, kupię natychmiast, ewent. wydzierżawię (dzierżawę zapłacę ewent. zgóry), nośność od 3—5 ton. Wiadomość: Biuro Zleceń Sroczyńskiego, Kraków, Starowiślna 27, — telefon 128-41. 4476k

Buciki dziecięce, męskie, damskie, pantofle ranne pyjamy, szlafroki zakupi dla klientów Sklep Pośredniczy, Kraków, Starowiślna 27, telefon 128-74. 4477k

Srebro stołowe, platery, kryształy, oraz łom srebrny kupi natychmiast Sklep Pośredniczy, Kraków, Starowiślna 27, tel. 128-74. 4478k

Ubrania męskie, płaszcze, trencze, marynarki, spodnie kupi dla klientów Sklep Pośredniczy, Kraków, Starowiślna 27, tel. 128-74. 4479k

Zegarki męskie, damskie, oraz pierścionki, bransoletki kupi dla klienta Sklep Pośredniczy, Kraków, Starowiślna 27, tel. 128-74.

Kupuje różne używane meble, szafy, łóżka, materace, krzesła, stoły, tapczany, rozkładanki: Kraków, Krakowska 35, sklep mebli. 7015

Flaschenzug 1000—3000 kg. w dobrym stanie, kupię. Oferty: Goniec Krak., Kraków, „Nr. 7020“.

Dywanów perskich poszukuję — płace najwyższe ceny: J. Brachel. Salon Dywanów. Kraków. Florjańska 8. 9388k

Stale kupujemy psy rasowe: Kraków, Traugutta 20/1. 1278k

Dywany, kilimy, obrazy, antyki, meble, porcelana. Kupno — sprzedaż, ocena: Salon Obrazów i dzieł sztuki „Antyk“, Kraków, Stradom 18, telefon 140-83. 1742k

Obrazy, antyki, dywany — kupno sprzedaż, ocena: „Phryne“ Kraków, Sławkowska 6. 2239k

Dywany, Obrazy, Kupno, sprzedaż, ocena. Kraków, Florjańska 8

Przyjmuje do komisowej sprzedaży oraz kupuje obrazy, perskie dywany makaty, świeczniki mosiężne antyczne meble itp. dzieła sztuki porcelanę, oraz całe zbiory: „Der Deutsche Kunstladen“, Krakau, Hauptstrasse (Sławkowska 10) telefon 186-87. 5713k

Kupujemy — sprzedajemy używaną garderobę męską i damską: Kraków, Miodowa 35. 3742k

Kupię ładne ubranie, spodnie, trenca i koszule męskie, średnia wielkość, dobrze zapłacę. Zgłosz. pod „114“ Biuro Zgłoszeń Krajna Kraków, Adolf Hitler-Platz 46.

Kupuje wszelką garderobę męską damską dziecięcą, bieliznę i inne używane rzeczy. Na żądanie przychodzę do domu. Kraków Starowiślna 80 (sklep używ. rzeczy), telefon 223-67. 3747k

Kupię różne akcje, listy zastawne, ziemskie i miejskie. Warszawa, Aleksander Czekay, skrzynka pocztowa 1068. 4027k

A. Jachimski, — Kraków, Bożego Ciała 4, przyjmuje do komisowej sprzedaży futra i wszelką garderobę oraz przerabia futra i kołnierze. 3618k

Spodnie ciemne lub wizytowe 1 pumpy kupię. Kraków, Krowoderska 19/6a. 4269k

Perski dywanik, kupię. Kraków, św. Marka 19, narożnik Florjańskiej, Sklep tapicerski. 6450

Antyki przynieś do Komisu. Kraków, Starowiślna 18. 4282k

Poszukujemy dobrych obrazów polskich malarzy: Komis, Starowiślna 18. 4301k

Klubowy garnitur skórzany, porządny, kupię. Kraków, św. Marka 19, narożnik Florjańskiej, Sklep tapicerski. 4366k

Kupię obrazy dobrych malarzy. Komis, Kraków, Starowiślna 27, Sklep. 4435k

Flakony kryształowe na kwiaty, poszukiwane przez Komis, Kraków, Starowiślna 18. 4436k

Obrazy Wyczółkowskiego, poszukiwane przez Komis, Kraków, ul. Starowiślna 18. 4437k

Pianino, fortepian, kupię zaraz. Handlarze wykluczeni. Zgł.: Goniec Krak., Kraków, „Nr. 5501“.

Kupujemy gotówkowo używane ubrania bieliznę pościelową, koce zegary kapy pluszowe, oraz inne wartościowe rzeczy: Kraków, św. Krzyża 7, sklep. 5598

Komis, Kraków, Grodzka 59, cieszy się zaufaniem. 5732

Ubrania, oraz oddzielnie spodnie i marynarki, suknie, płaszcze męskie i damskie, oraz kostjumy kupuje za gotówkę: Skup i Sprzedaż Używanej Odzieży, Kraków, Plac Dominikański 1. 6111

Kupuję w większych ilościach skórki królicze, białe lub popielate, niewyprawione. Kraków, ul. Felicjanek 16/9. 6159

Siatkę drucianą, kupię. Zgłoszenia z opisem: Adam Marszałkowicz, Zgłobice, p. Tarnów. 5897

Kupuje używane maszynki do mięsa i części, Szlifiernia, Kraków, Dietlowska 46, Myszkowski. 6183

Pianino, krótki fortepian, kupię natychmiast. — Zgłoszenia: Goniec Krak., Kraków, „Nr. 6228“.

Książki kupujemy szczególnie encyklopedje, wydawnictwa ozdobne wielotomowe, wszystkie wydawnictwa Trzaski itp.: Księgarnia Stefana Kamińskiego, Kraków, Karmelicka 29, tel. 141-34 i Krakowska 18, tel. 114-38. 6412

Patefon, w dobrym stanie, kupię. Zgłosz.: Goniec Krak., Kraków, „Nr. 7022“.

Najwyższą cenę można osiągnąć za płaszcz prochowiec, bieliznę męską i damską, ubranie, spodnie, płyty dywany w Komisie, Grodzka 59.

Najszybciej sprzedasz wszelką garderobę przez Komis, — Kraków, Adolf Hitler-Platz 12, w podworcu

Kupimy: suknie letnie, kostjumy, ubrania, trencze: Komis, Kraków, Adolf Hitler-Platz 12, w podworcu

Płyty gramof., używane (też łom), kupię. „Fiducia“, Kraków, Florjańska 15. 6083

Używaną garderobę kupuje: Kraków, Dietla 19/17. 6176

Filatelistom uzupełnia, kupuje wszelkie znaczki „Mundus“, Kraków, Adolf Hitler-Platz Nr. 37.

Kupujemy ubrania, płaszcze, futra, lisy, aparaty fotogr., obrazy, kryształy, kilimy, dywany, porcelanę i inne przedmioty: Komis, Kraków, Plac Dominikański 4. 6353

Płaszcze, kostjumy, ubrania, spodnie, bieliznę, obuwie kupuję, płacę gotówką: Sklep, Kraków, Długa 32

Kupuje obrazy znanych artystów polskich — płaci solidnie: Wawrzecki, Kraków, Wiślna 9. 6410

Stradom 16, Dom Komisowy przyjmuje różne przedmioty do szybkiej sprzedaży. 6422

Pióra Pelikan kupuje i naprawia firma Z. Mysłakowski, Kraków, Szpitalna 3. 6482

Obrazy. Kupno — sprzedaż, fachowa bezpłatna ocena: Kraków, Łobzowska 6, Salon Obrazów. 5278

Kupię lisa srebrnego, ładnego, długości 120 centymetrów od głowy do ogona z ładnym włosem. Zgłoszenie: Proszowice skr. Nr. 39

Kupię części dentystyczne. 8—11, 4—6, Kraków, Krakowska 18/6.

Pianino — fortepian krótki kupię natychmiast. Kraków, Jagiellońska 10/6. 5499

Gotówka płaci najwyższe ceny za ubrania palta, płaszcze damskie, męskie, sukienki, kostjumy, bieliznę obuwie dywany, kilimy patefony i płyty, nawet połamane: Sklep, Kraków, Krakowska 36.

Obraz sprzedasz najkorzystniej: Wawrzecki, Kraków, Wiślna 9.

Kupujemy za gotówkę patefony walizkowe i elektryczne, froterki, różne aparaty techniczne, płyty, nawet połamane kryształy tylko w stanie pierwszorzędnym: Kraków, Krakowska 36, sklep. 3590

Sypialnie, jadalnie, pokoje kombinowane, różne meble używane kupuje gotówkowo Hala Meblowa Kraków Grodzka 59. 5595

Potrzebujemy ubrań, spodni, kostjumów, płaszczy, fotoaparatów, sukienek, patefonów, lisów, futer do natychmiastowej sprzedaży: — Komis, Kraków, Grodzka 59.

Obrazy oraz zegar antyczny kupię. Partykowska, Kraków-Łagiewniki Ułanów 377. 1969k

Dywany perskie, żywieckie, ręczne, fabryczne, kilimy kupuje za gotówkę firma M. Pleszowski, Kraków, Mały Rynek 2. 2255k

Akcje — listy zastawne, ziemskie, miejskie i prowincjonalne, inne papiery procentowe, kupony, kupuje — sprzedaje Dom Bankowy Wolański i Ska, Warszawa Nowy Świat 19. 2934k

Maszyny biurowe: Kupno sprzedaż, zamiana, komis najkorzystniej: Dom Handlowo-Przemysłowy Eugenjusz Drescher, Kraków, ul. Sławkowska 6, tel. 226-90. 4819

Kupuje używana garderobę: Kraków, Bracka 10/7, oficyna. 4820

Kupuje książki, encyklopedje, herbarze, aparaty fotograficzne instrumenty muzyczne, obrazy: Antykwarnia Stanisława Pelc, Kraków, św. Marka 25. 4957

Obraz dobry kupię zaraz. Oferty: Goniec Krak., Kraków, „Nr. 5141“.

Kupię patefon na chodzie, lub popsuty werk membrane i inne części patefonowe, wykonuję także naprawy: Kraków, Starowiślna 65/67, m. 8, oficyna.

Wózki dziecięce odnawia, pokrywa ceratą, oraz kupuje zniszczone. Kraków, ul. Krowoderska 51, Sklep. 5192

Poduszki pierzane porządne kupię. Kraków, św. Marka 19, narożnik Florjańskiej, Sklep tapicerski.

Kupię lodówkę pokojową. Zgłosz.: Goniec Krak., Kraków, „Nr. 5955“.

Piekarnik (bratura), elektryczny, gazowy kupię, zamienię. Zgłosz.: Goniec Krak., Kraków, „Nr. 5957“

Obrus, serwetki, duży wzór ukraiński, wyszywany i dużą teczkę skórzaną kupię. Zgłoszenia: Goniec Krak., Kraków, „Nr. 5997“.

Futerał do Retiny w dobrym stanie, kupię. Kraków, Długa 21, m. 4

Kupię terriera szorstkowłosego (ewent. suczkę). Kraków, Jagiellońska 9, m. 4. 6036

Kupię ładny zbiór znaczków polskich lub zagranicznych. Kraków, Karmelicka 29, m. 2. 6038

Zmieniacz, nawet bez wzmacniacza, kupię. Zgłoszenia: Goniec Krakowski, Kraków, „Nr. 6088“.

Chromoniklowane łóżko lub parę bez materacy, również stolik, kupię bezpośrednio. Eugenja Kukulska, Jasło. 6141

Materace włósienne kupię. Kraków, św. Marka 19, narożnik Florjańskiej, Pracownia tapicerska.

Lisa niebieskiego, ładnego, dużego, kupię. Zgłoszenia: Goniec Krak., Kraków, „Nr. 6232“.

Matrymonialne

Szukam męża-przyjaciela, inteligentnego. Jestem starsza, niebrzydka, wesoła, z dobrej rodziny. Mam mieszkanie pokój — kuchnię w śródmieściu. Mieszkam z matką. Zgłosz.: Goniec Krak., Kraków, „Nr. 7082“.

Napisz matrymonialnie pod „Anemon“ lub „Irys“ Biuro Ogłoszeń Kraków, Sienna 12, a poznasz dwie 19-letnie, towarzyszki. Panowie do 30, inteligentni, przystojni, proszeni o napisanie nieanonimowo, fotografia. 7099

Przemysłowiec-rolnik, właściciel fabryk i majątku ziemsk., lat 48, pozna panią reprezentacyjną, urodziwą, kulturalną, tylko z dobrej rodziny, może być zupełnie biedną, chętnie muzykalną, stan obojętny, od lat 30 do 38, cel matrym. — Listy z fotografją proszę nadesłać: Goniec Krak., Kraków, „Nr. 4925“

Urzędnik lat 32, wzrost średni, sympatyczny, zgrabny, zrównoważony, pochodzenia wiejskiego, nie biedny, pozna pannę ładną, nie małą, nie szczupłą, inteligentną. Prowincja pierwszeństwo. Fotografja konieczna, która napewno zwrócę. Zgłoszenia: Goniec Krakowski, Kraków, „Nr. 6639“.

Trzy młode, zgrabne: Władzia, Helcia, Marysia, kończące wykształcenie handlowe, pragną poznać panów kulturalnych. Wdowcy niewykluczeni. Cel matrymon. Zgł.: Szczucin. Poste restante II, C.

Energiczny, młody (23), przystojny, zamożny, z własnem mieszkaniem, szuka żony podobnych walorów. Poważne zgłoszenia: Goniec Krakowski, Kraków, „Nr. 4082k“.

Wykształconego intelektualistę pozna 20-letnia, przystojna, zgrabna panna, średnie wykształcenie, duże walory towarzyskie. Cel matrym. Zgłosz.: Goniec Krakowski, Kraków, „Nr. 6897“.

Pragnę korespondować z kulturalnym, starszym panem, któremu życie nie oszczędziło gorzkich rozczarowań lub obeszło się okrutnie, czyniąc chorym lub ułomnym. Cel matrym. Goniec Krak., Kraków, „Nr. 6522“.

Dwie panienki inteligentne z dobrego domu, poślubią panów fachowców, średniego wzrostu, do lat 36. Biuro Ogłoszeń, Kraków, Sienna 12, „Młode“. 6523

Czy pozna ziemianin lub zamożny pan z wykształceniem uniwers., od 50—65 lat, panią po 40-ce, miłą, prawdziwie dobrą, wykształ., zamożną. Cel matrym. Zgłoszenia pod „Elżunia“ Biuro Hupczyc, Kraków, Jagiellońska 7. 6955

Agronom, wysoki, bez nałogów, w pełni sił, zamożny, majątek, dom w mieście i piękne przedsiębiorstwo, samotny, pozna w celu matrym. dobrze prezentującą się towarzyszkę pracy i życia o szlachetnych walorach pannę lub wdowę, do lat 35, bez majątku, lecz z sercem, kulturą i charakterem. Pod uwagę wezmę tylko poważne zgłoszenia ewent. z fotografią, które kierować proszę Goniec Krak., Kraków, „Nr. 4661“.

Separowany, etatowy pracownik miejski, na stanowisku, lat 52, pracowity, zapobiegliwy, spokojny, — pozna panią spokojnego charakteru, z mieszkaniem, tej samej niedoli, lub wdowę. Cel matrym. Zgłoszenia do Gońca Krak., Kraków, „Nr. 4781“.

Panna, lat 30, wyjdzie zamąż za pana, do lat 45, zawód obojętny. Organiści mile widziani. Poważne Zgłosz. Goniec Krak., Kraków, „Nr. 4821“.

Kawaler, lat 28, pozna pannę w celu matrym., do lat 24. Łaskawe zgłoszenia kierować do Gońca Krak., Kraków, „Nr. 4828“.

Pani, lat 35, zamożna, na stanowisku, z powodu braku czasu, pozna pana od lat 40—45, godnego na męża pod każdym względem. Zgłoszenia z fotografią, którą zwrócę. Goniec Krak., Kraków, „Nr. 4864“.

Kawaler, lat 30, fachowiec, pozna pannę niskiego wzrostu, nie szczupłą, niecałkiem biedną, chętnie pracującą, posiadającą mieszkanie własne, może być również poza Krakowem. Cel matrym. Nieanonimowe zgłoszenia koniecznie z fotografją zwrotną: Goniec Krak., Kraków, „Nr. 5536“.

Wdowa po trzydziestce inteligentna, przystojna, sklep, mieszkanie w Krakowie, poślubi stosownego pana. Separowani wykluczeni. Zgł. Goniec Krak., Kraków, „Nr 5714“.

Przystojny, inteligentny brunet, o dobrym charakterze, pracujący w Rzeszy, z zawodu kowal, lat 24, pozna w celu matrymonialnym pannę do lat 23, miłą i dobrą. Poważne zgł. i zwrot fotografji: Goniec Krak., Kraków, „Nr. 5725“.

Kawaler brunet, bogaty, pragnie poznać matrymonialnie pannę do lat 22 bardzo ładną, inteligentną i lubiącą sporty. Poważne zgłoszenia z fotografją, którą zwrócę: Goniec Krak., Kraków, „Nr 5755“

22-letni, przystojny inteligentny, muzykalny, charakter, posada, pozna pannę tych samych zalet, wesołą, bogatą, do lat 20. Cel matrym. Poważne zgłosz. z fotogr. kierować: Goniec Krakowski, Kraków, „Nr. 5756“.

Poznanianka lat 21, miła, niebrzydka, c. szatynka, matura, nawiąże korespondencję z inteligentnym, wykształconym, przystojnym panem do lat 27. Cel matrymon. Zgł. ewent. z fotografją kierować: Goniec Krak., Kraków, „Nr 5759“.

Dwie młode blondynki, wesołe, miłe, lecz biedne, lat 20, z braku czasu pragną poznać panów do lat 30 na stanowiskach, cel matrym. Fotografja pożądana, za zwrotem kierować: Goniec Krakowski, Kraków, „Nr. 5794“.

Kulturalna, przystojna Polka, studja, nawiąże korespondencję w celu matr. z panem solidnym, kulturalnym z wyższem wykształceniem na stanowisku, do lat 35. Nieanonimowe zgłoszenia możliwie z fotografją proszę kierować: Kraków, Skrytka pocztowa Nr. 178. 5779

Dwie młode, szczupłe brunetki, niezależne, podobno niebrzydkie, pragną poznać dwóch inteligentnych panów o dobrym charakterze w wieku 35—42 lat. Cel marymon. Zgłoszenia z fotogr., za zwrot których ręczymy: Goniec Krakowski, Kraków, „Nr. 5904“.

Panna lat 28, wysoka, zgrabna brunetka, dobrego charakteru samodzielna, pozna pana na stanowisku do lat 40, inteligentnego, dobrego charakteru, w celu matrym., anonimy kosz. Zgł.: Goniec Krakowski, Kraków, „Nr. 5934“.

Panna lat 27, wysoka, ładnie zbudowana, blondynka, przystojna, pogodnego charakteru, gospodarna, wykształcenie średnie, samodzielna, niebiedna, pragnie poznać pana inteligentnego do lat 40 w celu matrym. Zgłoszenia tylko poważne: Goniec Krakowski, Kraków, „Nr. 5935“.

Dwie wesołe, przystojne, wysokie szatynki, inteligentne, muzykalne ze średniem wykształceniem, nawiążą korespondencję w celu matrymonialnym z panami o podobnych zaletach do lat 35. Goniec Krakowski, Kraków, „Nr. 5945“.

Panna 27-letnia, blondynka, własna realność, pozna w celu matr. pana o szlachetnem sercu bez nałogów ze sfer handlowych lub rzemieślniczych od 35—45 lat poważnie myślącego. Zgłosz. ze zwrotną fotografją: Goniec Krakowski, Kraków, „Nr. 5968“.

Kocham wszystko, co jest szlachetne, piękne i dobre. Jestem młoda, inteligentna, bardzo dobrze zbudowana, wysoka na 1.65 m., dobra gospodyni, lecz biedna. Szukam towarzysza życia w celu matrym. mądrego, wysoce kulturalnego, subtelnego, do lat 40. Wyczerpujące nieanonimowe zgłosz.: Goniec Krakowski, Kraków, „Nr. 5986“.

Zguby — kradzieże

Zgubiono książkę Ubezp. Społ. na nazw. Salwa Maria, Kraków, ul. Kościuszki 40. 7200

Skradziono paszport na konia Nr. 2137. Proszę o zwrot. Pasiekowa Julia, Piaski Wielkie 74. 7214

Skradziono dowód osobisty Nr. 95/40, wydany przez Zarząd Gminy Oleśnica, pow. Busko, na nazwisko Golba Zygmunt, ur. 29. XII. 1900.

Skradziono Kennkartę, wystawioną na nazwisko Drwięga Marja, Sanok, Zagumna 2. 3816k

Zgubiono w Krakowie 24. III 1943 Kennkartę Nr. 1342, kartę przemysłową, oraz zezwolenie na prowadzenie sklepu, wydaną przez Starostwo w Nowym Targu, oraz inne dokumenty na nazwisko Józef Skubisz, Zubsuche, gm. Poronin. Łaskawego znalazcę proszę o zwrot pocztą za wynagrodzeniem. 4379k

Zgubiono Kennkartę Nr. 1134, Bescheinigung na nazwisko Chudzio Michał Medyka, pow. Przemyśl.

Skradziono książkę Ubezpieczalni Korski Michał i Kennkartę Korska Albina, wydaną w Krakowie Nr. VII/29778. 5858

Zagubiono dnia 18. II. 1943 Kennkartę Nr. 30, wydaną przez Starostwo Powiatowe Jarosław, na nazwisko Flis Marek z Woli Zarczyckiej, pow. Jarosław. 3046k

Skradziono dnia 23. IX. 1942 r. Kennkartę na nazwisko Marja Kurzyńska, zam. w Przemyślu, ul. Schiesstandstrasse Nr. 48, wystawioną przez Magistrat w Przemyślu w dniu 10. VI. 1942 r. 4073k

Zagubiono Kennkartę, wystawioną przez Magistrat Sandomierz na nazwisko Kiniorska Jadwiga, ur. 25. X. 1908 r. w Gołębicach, pow. Sandomierz, zam. w Sandomierzu, ul. Cegielniana 11. 4074k

Karczmarczuk Władysław zagubił Kennkartę, wystawioną przez gm. Telatyn, pow. Hrubieszów. 4976k

Zagubiono Kennkartę Nr. 2552 na nazwisko Kopyto Helena, wystawioną przez gminę Trześń, Kreis Dębica. 4077k

Na stacji kol. Przeworsk zgubiono dyplom malarsko-lakierniczy, metrykę urodzenia, dowód osobisty tymczasowy na nazwisko Lenard Stanisław, oraz gotówki 148 zł. — Znalazca proszony jest o zwrot dokumentów za wynagrodzeniem na adres: Lenard Stanisław, Ulanów, ul. Tanewska 330. 4078k

Skradziono 3. III. 1943 Kennkartę, wydaną przez Starostwo w Dębicy na nazwisko Mita Stefan. 4084k

Zgubiono Kennkartę Nr. 3549, wydaną przez Starostwo Powiatowe Dębica na nazwisko Labocha Janina, zam. w Zbydniowie. 4080k

Zgubiono Kennkartę, wystawioną w Nisku na nazwisko Józef Mazurczak. 4085k

Zagubiono Kennkartę Nr. 1752, wystawioną przez zarząd Gminy Mielec na nazwisko Niedźwiecka Waleria, Mielec. 4463k

Skradziono Kennkartę, Ausweis Nr. 6836 na nazwisko Sokół Alojzy, Cyranka, pow. Mielec. 4464k

Skradziono Kennkartę, Anna Roszczyk, Mielec. 4465k

Zgubiono koncesję na prowadzenie sklepu jarzynowego, świadectwo ukończenia szkoły ogrodniczej w Tarnowie, zezwolenie na używanie roweru, legitymację sekcji warzywniczej i inne dokumenty. Dec Franciszek, Rzeszów, Gałęziowska Nr. 14. 4466k

Skradziono kartę pracy Nr 903/14308. Pałka Tadeusz, Reichshof.

Zgubiono Kennkartę Nr. 135 na nazwisko Sokalska Zofja, wystawioną przez gminę Gawłuszowice.

Skradziono w Krakowie w tramwaju linji nr. 1, dnia 21/4. 1943 wraz z torebką damską, Kennkartę nr. 1361 na nazwisko Sowińska Anna, oraz wszystkie dokumenty proszę zwrócić pod adresem: Warszawa, Królewska 14, m. 9. Pieniądze zatrzymać. 4481k

Skradziono Kennkartę, wystawioną w Krakowie na nazwisko Kofińska Eleonora, Kraków, Grzegórzecka 14/12. 5627

Skradziono w tramwaju Nr. 1, dn. 26. III. 1943 Kennkartę na nazwisko Stefanja Swolkień, wystawioną przez Kom. Obw. III w Krakowie, Słoneczna Nr. 4/20. 5636

Skradziono Kennkartę Nr. 1445, gmina Czarkowa, wystawioną przez Landkommisarza Kazimierza Wiel na nazwisko Brenk Jan. 5625

Ś ✝ P

LUCJAN Łodzia PONIŃSKI

przeżywszy lat 46, zmarł dn. 21. IV. 1943 po długich i ciężkich cierpieniach. Odprowadzenie do grobu rodzinnego odbędzie się dn. 24. IV. 1943 r. o godzinie 11-tej z Kaplicy Cmentarza Rakowickiego.

MSZA ŚW. ŻAŁOBNA

odprawiona zostanie we wtorek 27. IV. br. o godz. 8 rano w kościele SS. Karmelitanek w Krakowie, przy ul. Kopernika 44, o czem zawiadamia w głębokim smutku pogrążona

Żona, Dzieci, Matka i Rodzeństwo.

7201

✝

JAN WIKTOR CEKIERA

długoletni pracownik M. K. Elektrycznej, przeżywszy l. 53, zmarł dnia 17. II. 1943 r.

Nabożeństwo żałobne

za spokój duszy odbędzie się dnia 30-go IV. 1943 w kościele parafialnym w Podgórzu o czym zawiadamiają Krewnych i Znajomych pogrążeni w ciężkim smutku

Żona, Synowie, Córka i Wnuki

PODZIĘKOWANIE.

Przewielebn. Duchowieństwu, SS. Szarytkom, oraz wszystkim, którzy oddali ostatnią posługę ś. p.

Annie HLOUSZEK-GÓRNEJ

nieodżałowanej Żonie, Córce i Siostrze, zgasłej przedwcześnie w Rabce, dnia 11 marca 1943, składamy głębokie, z serca płynące podziękowanie.

Mąż z córeczką, matka i rodzeństwo.

4445k

Zgubiono Kennkartę wystawioną w Krakowie na nazwisko Gaweł Antonina, książkę od konia, dokumenty dorożkarskie i kwity dodatkowe wraz z kartami żywnościowemi na nazwisko Gaweł Antonina. Łaskawego znalazcę proszę o zwrot za wynagrodzeniem.

Zgubiono legitymację szkolną wystawioną przez Dyrekcję Szkoły Handlowej w Krakowie na nazwisko Przystał Jadwiga. 5661

Zgubiono 1 kwietnia 1943 w pociągu na linji Zakopane—Kraków Kennkartę Nr. P/2724 na nazwisko Pachytel Marja ur. 6. 6. 1900 r. wystawioną przez Landkomisarza Myślenice 15. 1. 1942 r. 5672

Skradziono Kartę Pracy na nazwisko Konieczna Zofja Kraków, Borek Fałęcki, Parkowa 275.

Zgubiono Kartę rozpoznawczą na nazwisko Dr. Glazór Konstanty, wystawioną w Bochni 15. 5. 1942 Nr. G. 1530. 5707

Zgubiono legitymację konsumową Fabryki Kabel na nazwisko Michalina Kacer. 5711

Zgubiono Kennkartę Nr. 85769 na nazwisko Łapowa Anna, wydaną w Krakowie. 5716

Zgubiono Kennkartę Nr. VI/194-196 na nazwisko Mazanek Stefanja, wystawioną przez Krakowski Urząd Obwod. 5724

Skradziono dnia 6 kwietnia 1943 Kennkartę wyd. przez krak. Urz. Obwod. na nazw. Wąchała Wanda oraz kartę pracy, legitymację fabr. przepustkę nocną. 5730

Skradziono Kennkartę, wydaną przez Magistrat w Krakowie na nazwisko Karaś Franciszek. 5741

Zgubiono przy wysiadaniu z pociągu na stacji Kocmyrzów Kennkartę Nr. 611, wydaną przez Urząd na Kazimierzy Wielkiej na nazwisko Lis Helena w Kazimierzy Wielkiej. 5747

Zgubiono Kennkartę na nazwisko Józefa Chuderska, zam. w Zawadzie Szembek Nr. 144, wydaną przez Gminę Siepraw, powiat Kraków. 5752

Zgubiono Kartę rozpoznawczą, wydaną w Obwodzie Kraków, ul. Rakowicka, Nr. V/93596, oraz zaświadczenie Baudienstu na nazwisko Müller Tadeusz. Znalazca proszony o zwrot. 5771

Zgubiono Kennkartę, Nr. S/1652, wystawioną w Myślenicach na nazwisko Branisława Starowicz wieś Benczarka p. Krzywaczka. 5772

Zgubiono 5 kwietnia br. Dienstausweis Nr. 115 wystawiony przez Heereskraftfahrpark na nazwisko Olejniczak Zenon, Kraków, Juljusza Lea 5a. 5786

Zgubiono Kennkartę wydaną w Krakowie, kartę pracy, legitymację i przepustkę na nazwisko Zofia Bufnal, Kraków, Grodzka 4, m. 6. Proszę o zwrot za wynagrodzeniem. 5792

Skradziono Kennkartę na nazwisko Edward i Władysława Faber i Nachtpassierscheim, wydany przez Krakau, Postamt 2. 5795

Zgubiono Kennkartę Nr. 322 na nazwisko Amicia Baran, wydaną przez gminę Siepraw, pow. Kraków. 5820

Zgubiono teczkę wraz z książką jazdy samochodowej na nazwisko Pobożniak Antoni, Kraków, Krowoderska 17, m. 10. Łaskawy znalazca zechce zwrócić za wynagrodzeniem. 5852

W drodze z Krzeszowic do Tenczynka zgubiono w marcu br. dokumenty i papiery osobiste na nazwisko Wiktoria Ślusarczyk. Znalazca proszony o zwrot za wynagrodzeniem pod adresem: Kraków, Kaz. Wielkiego 75, m. 7. 5858

Zgubiono Kennkartę i legitymację Szkoły rolniczej w Bronowicach Wielkich na nazwisko Sikora Bronisława, Mydlniki Nr. 27.

Zgubiono Kennkartę Nr. 98258 wystawioną Borek Fałęcki, Janina Liszka, Kurdwanów Nr. 47.

NIE W HUMORZE?

Cóż dziwnego: znów ojcu dolega reumatyzm, a w domu zapomniano o Aspirin. Pamiętajcie więc, że

Nr. rej. 344.
Do nabycia tylko w aptekach.
Cena: 20 tabl. Zł. 1,75.

ZAKŁAD KRAWIECKI
przerabia modernizuje garderobę damską — męską.
Kraków-Podgórze Czarnieckiego 8 (sklep frontowy).

KSIĄŻKI kupujemy
płacimy dobre ceny:
ANTYKWARJAT „ADAM“
Kraków, ul. Szpitalna 16 (róg św. Tomasza) i Szpitalna 5.

P. WYSOCKI
Kraków, Florjańska 18, tel. 175-71.
Transporty samochodowe, kolejowe, przewozy lokalne oraz ładunki zbiorowe. 4279k

SKŁAD MEBLI
BRACIA S. Z.
Józef Szczurek
sypialnie, jadalnie, gabinety, kuchnie i meble biurowe
KRAKÓW, Stolarska 7, I. p.,
tel. 161-05. Konto: Kommerzialbank Kraków, Nr. 5211.

MEBLE
Kraków ul. Starowiślna Nr. 35.
Stolarnia w sieni na prawo
NIE SKLEP!

Kopal
Kraków, Rzemieślnicza 7
Skrytka pocztowa 192 Tel. 184-56
Farby olejne—lakiery emaliowe

KUPIĘ
DOM lub WILLĘ
w okolicy górskiej lub podgórskiej.
Zgłoszenia pisemne: Goniec Krakowski, Kraków, „Nr. 6765“.

ZIOŁA D-RA JAŻWIŃSKIEGO
„Renosan“ leczą
NERKI PĘCHERZ
„Heparosan“
WĄTROBĘ
obstrukcję

Dr. med. PIOTR PRUSKI
ordynuje w chorobach skórnych i wenerycznych
godzina 12—1 i 4—5
Kraków, ul. Grodzka 3.

PIES
seter brązowy, 6 mies., piękny okaz, również seter biały, wspaniały 5 mies. Cocker-spaniel odchowany. Szczenięta airedaleterriery wysoko rasowe oraz psy łańcuchowe sprzeda: **Hodowla, Kraków, Wadowicka 39** (Ostat. przyst. „3“ Borek to Wadowicka). 4410k

Dr. Krzysztof Missona
choroby skórne — weneryczne
ordynuje obecnie od godz. 12—1 i od godziny 3—6 popołudniu
Kraków, Krupnicza 18/1, parter
Telefon 146-66.

Gatanfol
konserwuje jajka ponad rok
i co najważniejsze jajka można bez obawy w każdej chwili wyjmować i dokładać!

Źródło nabycia wskaże: **Skład hurtowy Artur Engelhardt, Danzig, Kiebitzgasse 3.**

Sprzedaż

Singera maszynę, krytą, pierwszorzędną, sprzedam. Kraków, ul. Kościuszki 60/6. 6937

Patefon walizkowy, płyty, sprzedam. Kraków, Lelewela 9/2. 6936

Maszynę do szycia, tanio sprzedam. Kraków, Bożego Ciała 31/7.

Maszynę krytą Singera sprzedam tanio zaraz. Kraków, św. Jana 3, m. 8 III p. na prawo. 6667

Ubranie na wysokiego i średniego sprzedam. Kraków, Dietla 45/1 I piętro. 6966

Wózek dziecięcy autko, stan pierwszorzędny, sprzedam: Kraków, Lelewela 14/1.

Wózek „Konkon“ i autko, wózek sportowy lalkowy, garnitureki, łóżeczko, wyprawkę dziecięcą, ponczoszki, rękawiczki i kryształy sprzedam: Kraków, Zyblikiewicza 5/46.

Futro męskie w dobrym stanie, tanio sprzedam. Zgłoszenia 8—10 i 1—3. Kraków, Garncarska 2, I p. lewo. 7180

Płaszcz damski granat. modny, kostjum jasny, modny sprzedam. Kraków, Bema 4/3 Osiedle Ofic.

Baedekerów niemieckich kilka tomów sprzedam. Italja, Niemcy, Tyrol, Węgry, a Szwajcarja po francusku.. Kraków, ul. Kielecka 35, I p. m. 2. 7169

Fotograficzny aparat małoobrazkowy sprzedam. Rettina III, objektyw 1—2 dalekomierz sprężony. Zgłoszenia: Goniec Krak., Kraków „Nr. 7168“.

Książki sprzedam kilkadziesiąt tomów Bibljoteki dzieł wyborowych Kraków, Kielecka 35, I p. m. 2.

Dictionnaire Mestre Larousse — większy i mniejszy sprzedam. Kraków, ul. Kielecka I p. m. 2.

Opis ziemi w 4 tomach sprzedam. wspaniałe wydanie. — Obejmuje wszystkie części świata, zawiera 100 barwnych kartonów i 600 ilustracyj. Nadaje się na piękny prezent. Kraków, ul. Kielecka 35 I p. m. 2. 7170

Harmonja pianowa „Paolo Soprani“ 120 basów do sprzedania. Kraków, ul. Węgierska L. 6, m. 5 (Podgórze) między g. 12—3.

Futro męskie stan bardzo dobry sprzedam. Kraków, Skwerowa 38/6

Garnitur męski, brązowy, letni, ubranie smokingowe, kilim 3/4, sprzedam. Kraków, Bracka 6/6,, od godz. 16—18. 6136

Obrazy dywany kilimy antyki meble porcelana Sprzedaż — Kupno ocena: Salon Obrazów dzieł sztuki „Antyki“ Kraków Stradom 18 tel. 140-83 1741k

Bieliznę osobistą męską, damską, pościelową, kołdrę, mało używane, sprzedam tanio. Kraków, Smoleńsk 16/1,a. godz. 11—1, 4—6. 2240k

Książki: Corti — Cesarzowa Elżbieta, zł. 100.—, Gąsiorowski — Historja sztuki I/III ozd. opr. zł. 1.000.—, Hoesick — Goethe zł. 50.—, Kosiński — Stanisław Witkiewicz, zł. 52.80, Lorentowicz — Polska pieśń miłosna opr. płóc., zł. 150.—, Opieński — Stanisław Moniuszko, zł. 37.50, Wątorek — Budowa kolei żelaznych I/II opr. płóc., zł. 85.—, poleca Księgarnia Stefan Kamiński, Kraków, Karmelicka 29, tel. 141-34 i Krakowska 18, tel. 114-38. 6652

Worki, sienniki, torby papierowe, fartuchy robocze, poleca Ossowski Kraków, Długa 63, tel. 124-08.

Patefon elektr., szafkowy, wzmacniaczem, głośnikiem i adapterem, prawie nowy, sprzedam. Kraków, Długa 32/8. 6799

Srebro stołowe na 6 lub 12 osób, w pięknej kasecie, sprzedam: Kraków, św. Sebastjana 20, m. 2.

Kołdry jedwabne na wełnie, pierwszorzędne. kołderkę do łóżeczka dziecięcego. sprzedam. Kraków, Krzywa 13/11, II. p., ganek. 7001

Kostjum damski, czarny, pantofelki damskie, czarne, zamszowe, na pasek, półbuty męskie, czarne, Nr. 40/41 sprzedam. Kraków, ul. Krzywa 13/11, II. p., ganek. 7002

Wózek głęboki, sportowy, do sprzedania. Kraków, Przemyska 2/4.

Komis, Grodzka 59 — okazyjnie sprzeda: sukienki płaszcze, dywany kryształy futro łapkowe, pelerynke z niebieskiego lisa firany

Pieprz namiastka i wszystkie korzenie namiastki poleca Hurtownia Kupców Polskich. — Kraków, Krupnicza 11. 6487

„Singer“ maszynę do szycia krytą, w bardzo dobrym stanie, sprzedam: Kraków, Długa 45/5. 5819

Patefon elektryczny w pięknej szafce orzechowej sprzedam: „Radjofon“, Kraków, św. Tomasza 21.

Na lody konsewatory do mrożenia wyrabia, ma na składzie Pracownia bednarska Olechowski. Kraków. Krakowska 46, tel. 162-17.

Płaszcz i trencz damski, ubranie, zarzutkę, spodnie wizyt., sukienkę, bluzkę, kostjum, pelerynę, torebkę duża zamsz. sprzedam. Wiadomość: Kraków. Grodzka 47, sklep. 6511

Wytworny trencz damski (brąz, dyskretna krata), marynarkę damską beige w kratę, płaszcz d., ubranie meskie, sprzedam. Wiad.: Kraków. Grodzka 47, sklep 6512

Miotły, szczotki do ubrań, do butów, mazaki, do szorowania, do zamiatania, do rąk po cenach fabrycznych tylko kupcom i spółdzielniom: Hurtownia Kupców Polskich. Kraków, Krupnicza 11. 6488

Patefon elektr. w nowoczesnej szafce, z wbudowanym wzmacniaczem 9 watt. oraz kompensatorem basów sprzeda Biuro Pomiarowe. Kraków, św Jana 14, I p., godz 9—14 oprócz niedzieli

Sprzedam motory elektryczne, prądu stałego i zmiennego od ½ KM do 15 KM i wiele innych rzeczy żelaznych. Kraków, Krakowska 30. 6423

Patefon elektryczny „Paillarda“ w nowoczesnej szafie sprzedam: Kraków. Krakowska 5, m. 7.

Sprzedam maszynę do szycia w dobrym stanie, lustro, materace: Kraków, Krakowska 35, — sklep mebli. 6427

Lisa srebrnego, sprzedam. Kraków. Koletek 7/26. 6439

Patefon okazyjnie do sprzedania: Kraków Litewska 13/1. 6481

Zupy: grzybowa królewska, krupnik, sosy, przyprawy do zup, kostki buljonowe: Hurtownia Kupców Polskich. Kraków, Krupnicza 11.

Beczki nadające się na każdą ciecz od 100 do 500 ltr., ma na składzie Pracownia bednarska Olechowski. Kraków Krakowska 46, tel. 162/17

„Singer“ maszynę krytą, oraz drugą szybkoszyjącą „Singera“ 103. K. 8. okazyjnie sprzedam. Kraków-Bronowice Małe, Aleja Wyspiańskiego 60/6. 5699

Polecamy ubrania, płaszcze, lisy, obrazy, kryształy, aparaty fotogr., kilimy, dywany, chodniki, patefony elektryczne, nakrycia srebrne, platerowe i inne rzeczy codziennego użytku: Komis, Kraków, Plac Dominikański 4. 6355

Sprzedam! motor Deutz leżący 4 KM, stan bardzo dobry. Motor DKW. stojący 4.5 KM. Obydwa motory nadające się do napędu młocarni szeroko-młotnych. Dynamo 220 Volt, 32 Amp. Dynamo 115 Volt, 27 Amp. dla oświetlenia młynów, mogę dostarczyć motory elektr. prądu zmiennego 220/380 Volt od 1 do 50 KM. Wykonuję instalacje siły i światła. Firma Konc. A. Marcinkowski, Jędrzejów, Rynek 10. 6362

Fotoaparaty, patefony, nakrycia stołowe. chodniki, dywany, kilimy, garderobę, buciki na korkach najtaniej w Domu Komisowym, Kraków, Stradom 16. 6398

Sprzedam okazyjnie sypialnię, łóżka niklowe, szafę trójdzielną, fotelłóżko: Kraków, Krakowska 35, sklep mebli. 6414

Sprzedamy nakrycie srebrne 12-osobowe, patefon elektryczny, aparat fotograf. Exakta, lisy srebrne: Komis, Kraków, Plac Dominikański 4, telefon 188-36. 6354

Maszyny i przybory biurowe. — Sprzedaż — Kupno. Agentura Handlowa Gołębiowski-Rafalski, Kraków, św. Marka 27, tel. 226-45.

Wózek sportowy luksusowy, oraz głęboki na łożyskach kulkowych. sprzedam. Kraków Krzywa 13/11 II. p ganek. 5864

Ślubna suknia okazyjnie do sprzedania. Wiadomość: Kraków, Starowiślna 37. 5883

Ślubne welony i do Komunji św. poleca sklep, Kraków, Starowiślna 37. 5884

Obrazy wybitnych artystów w wielkim wyborze, najprzystępniejsze ceny: Wawrzecki, Kraków, Wiślna 9. Sprzedaż, kupno, ocena. 6185

Fortepian krótki, krzyżowy, sprzeda. Kraków, Szlak 43/7. 6300

Wagi, kasety stalowe, sprzeda Kraków, Miej. Hala Targowa, sklep 21. 6334

Saletra sodowa, saletra potasowa, waga uchylna do sprzedania: M. Ozorowski, Kraków, Podbrzezie 2.

Obrazy najwybitniejszych malarzy polskich sprzeda okazyjnie Dom Komisowy, Kraków, plac Dominikański 4. 6186

Elektryczne lampy, kuchenki żelazka poduszki materjały elektroinstalacyjne poleca: „Żar“ Kraków Sławkowska 11 podwórze

Meble: sypialnie, jadalnie, szafę kombinowaną oraz trójdzielną sprzeda Stolarnia, Kraków, Starowiślna 35, w sieni na prawo (nie sklep). 3745k

Abażury: Wytw. „Fox“ Kraków, Sławkowska 30. 3729k

Najtańsze wyroby koszykarskie ozdobne oraz meble: — Kraków, Miodowa 17, „Export“. 3748k

Tapczan nowoczesny, jedno i dwuosobowy, sprzedam. Kraków, Meiselsa 8/4. 3749k

Zamki błyskawiczne, grzebienie metalowe. Sprzedaż fabryczna za zaliczeniem. B/H. Kurowski Warszawa plac Napoleona 9. 3910k

Smary wozowe maszynowe towotowe, farby i chemikalia dostarcza Koneczny Kraków, Hala Targowa 9. 4007k

Szafę trójdzielną okazyjnie sprzedam: Kraków, Długa 23, — sklep z kilimami. 4271k

Kilimy, dywany sprzedaje — kupuje: Kraków, Długa 23, sklep.

Traktor rolniczy „Tordson“, stan bardzo dobry, do sprzedania. Ostbedarf, Kraków, Rakowicka nr. 19, m. 19. 4273k

Płaszczyk dziecięcy, wiosenny, pumpy brązowe i granatowe i spodnie ciemne sprzedam. Kraków, Krowoderska 19/6a. 4274k

Meble biurowe poleca Stefan Iglicki w Krakowie. Sławkowska 10.

Obrazy: Axentowicza, Fałata, Kossaków, Malczewskiego, Popiela, Podkowińskiego, Pochwalskiego, Stanisławskiego, Wyspiańskiego sprzedam: Kraków-Podgórze, Węgierska 10/13. 4367k

Pianino, fortepian najtaniej kupisz w firmie Kwiatkowski, Kraków. Szpitalna 20. 7004

Wylęgarka Buckey'a na 60 jaj, naftowa, do sprzedania. Zgłosz.: Goniec Krakowski, Kraków, „Nr. 4395k“.

Jadalnia wiedeńska, czarna,, dębowa, 2 kredensy, stół, sześć krzeseł, wkłady skórzane do sprzedania. Oglądać: od godz. 5—6, Kraków, Łobzowska 26/5. 4403k

Sprzedam bryczkę farmerską na żelaznych kołach, stan pierwszorzędny. Zgłoszenia: Gajda, Zakopane, Stara Polana. 4404k

Tapczany sypialnie. jadalnie, pokoje komb. poleca Wytwórnia Mebli Kraków Meiselsa 4 3526

Tapczany. sypialnie jadalnie, pokoje komb. poleca Wytwórnia Mebli. Kraków Starowiślna 35 (sklep) 3528

Obrazy — sprzedaż, kupno, fachowa bezpłatna ocena: Kraków. Łobzowska 6. Salon Obrazów 5284

Obrazy najlepszych artystów polskich: Wawrzecki, Kraków. Wiślna 9 Sprzedaż ocena kupno 5602

„Singer“ maszynę krytą tanio sprzedam. Kraków. Kościuszki 35, stolarnia. 5700

Lisa srebrnego i niebieskiego, ubranie, futro perskie, prochowiec, srebro stołowe okazyjnie można nabyć w Komisie Kraków Grodzka 59 5825

„Singera“ maszynę krytą okazyjnie sprzedam: Kraków, ul. Krakowska 39/36. 5872

Maszynę do szycia „Singera“ damską, stan dobry, okazyjnie sprzeda: Kraków, Krótka 10/1, przecznica św Filipa. 6043

Pianino markowe okazyjnie do sprzedania: „Centrala Wag“. Kraków. Grodzka 15. 6351

Motory elektryczne prądu zmiennego i stałego od 1 do 30 koni, sprzeda. oraz wykonuje remonty „Światłomotor“. Kraków, ul. św. Jana 13, telefon 110-53. 6400

Agregaty do oświetlania i ładowania akumulatorów 12. 110 i 220 Volt: „Światłomotor“, Kraków, św Jana 13 6403

Hydrofory, zbiorniki (pompy z motorami elektrycznemi i benzynowemi): „Światłomotor“ Kraków ul św Jana 13 6407

Wentylatory, dmuchawy, szlifierki, polerki, sprzeda „Światłomotor“ Kraków św. Jana 13. 6408

Dynama 5, 7, 12 koni, 110 i 220 Volt, sprzedam. „Światłomotor“. Kraków, św. Jana 13. 6409

Akordeon 80 basów, w dobrym stanie, okazyjnie sprzedam: Kraków, Krakowska 18/6, godz. 9—11.

Maszynę kuśnierską, krawiecką z powodu wyjazdu tanio sprzedam. Kraków, Krowoderska 49/4 6448

100 powieści za 1000 złotych! Dobór staranny z powieści wartościowych, przeważnie oprawnych, używanych, stan dobry. Wysyłamy po uprzedniem nadesłaniu należności. Stefan Kamiński, Kraków, Karmelicka 29, tel. 141-34 i 114-38.

Młyńskie maszyny, całkowite urządzenia młynów wykonuje Molitor, Fabryka Maszyn Młyńskich, Kraków, ul św. Wawrzyńca 26, telef. 131-18. 6503

Płyty, patefony szafkowe nowoczesne, igły kupisz najkorzystniej: Firma „Kontakt“, Kraków, Stradom 18. 6507

Tapczany dwuosobowe pojedyncze wykonuje — sprzedaje Wesołowski, Kraków, św. Marka 16. 6640

Patefony elektryczne z wmontowanemi wzmacniaczami, w nowoczesnych szafach, sprzeda Firma Kontakt, Kraków, Stradom 18.

Piękne upominki Wielkanocne w wielkim wyborze, poleca Stanisław Chwiłkowski, Pod Arkadami, Kraków, Krakowska 1. 6726

Jadalnię w pierwszorzędnym stanie, oraz maszynę do pisania tanio sprzedam: Kraków. św. Sebastjana 18/1. 6729

Tapczan jedno i dwu osobowy, szafa kombinowana i pojedyńcze, do sprzedania. Kraków, Stradom 13, m. 9. 6841

„Singera“ maszyna do cholewek w pierwszorzędnym stanie do sprzedania. Kraków, Groble 19/25. 6844

Obrazy piękne, olejne, różnej treści, sprzedam tanio. Kraków, Kielecka 30 dzwonić do dozorcy. Przecznica Mogilskiej. 6927

Patefon pierwszorzędny, dwusprężynowy, nowy, z płytami, sprzedam. Kraków, Brodzińskiego 3, m. 15, III. p. 6931

Singera maszynę damską, krytą, pierwszorzędną, okazyjnie sprzedam. Kraków, Krakowska 39, m. 19, I. p. 6933

2 tonnowy samochód ciężarowy na gaz drzewny, w stanie pierwszorzędnym, do sprzedania. Zgł.: Goniec Krak., Kraków, „Nr. 7021“.

Patefon pierwszorzędny, dwusprężynowy z płytami, sprzedam. Kraków, Kalwaryjska 6/5. 7023

Lisa niebieskiego, pięknego, sprzeda Kraków, Mikołajska 3/8. 7045

Maszynę Singera, mało używaną, sprzedam. Kraków, Kielecka 30, dzwonić do dozorcy. Przecznica Mogilskiej. 7053

Pierwszorzędny garnitur męski, na niższego, płaszcz damski, jasny (skrojony), sprzedam. Kraków, Długa 28/9, ofic. II. 7062

Kołdra puchowa, wełniana, pierzyna, puch. sprzedam. Kraków, Długa 28/9, ofic. II. 7063

Maszynę „Singera“ do szycia ręczną, suknie jedwabne sprzedam: Kraków, Długa 28/9, ofic. II. 7064

Zastawę srebrną w kasecie, sprzedam tanio Kraków, Zyblikiewicza 5, schody 9, drzwi 126, od godz. 1—5. 7096

Jazzband kompletny, czarne ubranie, kostjum popielaty, buty z cholewami Nr. 42, zegarek złoty damski, okazyjnie sprzedam. Kraków, Zwierzyniecka 11/3. 7113

Singera maszynę szafkową, do szycia i endlowania sprzedam. Kraków. Krowoderska 39/10.

Patefon walizkowy z płytami polskiemi sprzedam. Kraków-Dębniki. Zagrody 8/6. 5437

Tanio kupić można różne rzeczy, jak ubrania palta płaszcze damskie i męskie. futra. bieliznę osobistą. stołową. pościelową, obuwie patefony i wszelkie inne rzeczy w sklepie: Kraków ul. Krakowska 36. 5586

Patefony walizkowe i elektryczne wzmacniacze do patefonów. kilimy i dywany w różnych wielkościach zegarki na rękę i kieszonkowe męskie i damskie bryczesy firanki. kapy na łóżka stale na składzie: Kraków Krakowska 36.

Meble różne sypialnie. jadalnie. pokoje kombinowane sprzedaje Hala Meblowa. Kraków. Grodzka 59

Sprzedajemy tanio używane ubrania bieliznę pościelową kapy koce kilimy kapy pluszowe oraz inne ładne rzeczy: Kraków. św. Krzyża 7 sklep 5599

Kosmetyka, wody kwiatowe, kolońskie. perfumy, pudry, pasty do zębów, wazelina, gliceryna, kremy, szampony, szminki, pudry dla dzieci, sole do nóg itd. poleca po cenach oryginalnych tylko kupcom, drogerjom, aptekom, spółdzielniom Hurtownia Kupców Polskich, Kraków, Krupnicza 11. — telefon 222-88. 6484

Gwintowniki, wiertła, noże tokarniane. tarcze szlifierskie, inne artykuły techniczne poleca f.ma K. Brzeziński. Kraków Krakowska 1

Pudełka tekturowe zwykłe i do tłuszczów. Ceny fabryczne. Prowincja za zaliczeniem. J. Zaniewicki, Warszawa, Wspólna 14.

Motory używane: Diesel 18 KM, 24 KM, 30 KM, 50 KM, 12, KM, motor na gaz 45 KM, lokomobilę stałą 20/34 KM, poleca „Pilot“, Lwów, Batorego 4 4305k

Silniki elektryczne prądu stałego i zmiennego dynama, sprzęt elektroinstalacyjny dostarcza Biuro Techniczne. Kraków. Florjańska 20

Młyńskie maszyny. motory gazowe, wszelkie przybory itp. Plany, budowa, remonty: Zakład budowy młynów, Kraków, Mazowiecka 35, telefon 102-44. 5055

Lando i bryczka. spody wiedeńskie pod powóz. do sprzedania. Kraków Grzegórzecka 15. 5095

Piękny serwis obiadowy czeska porcelana, komplet 12 osób — 104 części, sprzedam. Kraków św. Stanisława 8b/6. 5229

Obrazy wybitnych malarzy Sprzedaż. kupno ocena: Halina Grzybowska Kraków. Zwierzyniecka Nr. 14 5251

Patefon walizkowy, dwusprężynowy z płytami sprzedam. Kraków-Dębniki Zagrody 8/6. 5270

Kostjum i ubranie gatunek i fason elegancki bryczesy. marynarka spodnie sprzedam. Kraków, Czarnieckiego 8/1. 5299

Pieczątki gumowe oraz szyldy: Sieprawski Kraków Grodzka 36

Centralny skład farb i chemikalij „Farbola“ Fr Ponicki, Krakau. Johann Hallerstrasse 22 (Długa): Farby lakiery chemikalje i inne Sprzedaż hurtowa i detaliczna.

Abażury do lamp wiszących stołowych i nocnych poleca Skład Artykułów Elektrotechnicznych „Żar“ Kraków Sławkowska 11 telefon 220-21. 2252k

Szewcy. cholewkarze potrzebują do egzaminów podręcznika materjałoznawstwa i anatomji w zawodzie szewskim Samouczek kroju i kątnik do modelowania. Tylko za poprzedniem nadesłaniem 18.— zł wysyła Spółdzielnia Szewsko-Cholewkarska Kalwarja Zebrzydowska

2.500 par podeszew drewnianych letnich męskich i chłopiecych oraz lakierowanych damskich tanio sprzedamy całość lub częściowo. Zbyt i Przeróbka. Reichshof Rynek 21 3372k

Młyńskie maszyny — kamienie turbiny wodne, wykład do jagielników. kamieni perlaków. siatki młyńskie. spinacze pas., gurt., elewator. śruby klamry workowe oraz wszelkie artykuły młyńskie poleca Eugenjusz Pałaszewski — Warszawa. Poznańska 38/3. 3452k

Dostarczamy walców, toczydeł. osełek. pomników. płyt. miału kamiennego krawężników. podkładu. odłamków i kamieni budowlanych z twardego piaskowca oraz wyrobów alabastrowych: Firma Fritz Lange, Steinbrüche. Trembowla (Galizien) tel Trembowla 22.

Sandały damskie na spodach lakierowanych z ładnemi kolorowemi taśmami. sprzedaje sklepom „Zbyt i Przeróbka“ Reichshof. Rynek 21. 3631k

Filateliści! Znaczki Polski. Gen. Gubernatorstwa i nowości filatelistycznych dostarcza Biuro Filatelistyczne „Glob“. Siedlce, Jagiellońska 3. Cennik gratis. 3756k

Firma „Sprzęt Rybacki“ poleca w wielkim wyborze muszki na pstrągi i łososie. Wędziska klejone. Komplet żyłek i haczyków. Sieci i płótna rybackie. Warszawa, Smolna 18. 3922k

Płaszcz i trencz damski, ubranie, zarzutkę, spodnie wizyt., sukienkę, bluzkę, kostjum, pelerynę, torebkę duża zamsz. sprzedam Wiadomość: Kraków. Grodzka 47, pralnia. 6742

Torby gospodarcze, berlinki, walizy, zamiatacze włosiane, szczotki, zabawki, lalki oraz wszelką galanterję poleca M. Wojtaszewski, Kraków, Grodzka 27. 6750

Brzytwy, kremy do golenia, grzebienie, szczoteczki w najlepszych gatunkach oraz pasty do zębów: M. Wojtaszewski, Kraków, Grodzka 27. 6751

Serwatkę sprzedam. Kraków. — Czysta 10/5. 6821

Krzewy pnące: Lonicera, Caprifoljum, kwitnące różowo, osłaniające domy, ganki, altany, 10 krzewów 50 zł., wysyła „Ogrodnictwo“ Kuczerha Stanisław, Miżyniec — Przemyśl. 4072k

Wytwórnia toreb papierowych. Sprzedaż papieru i szpagatu, J. Pogorzelska, Warszawa, ul. Przechodnia 1, m. 4, tel. 304-09, w podwórzu, prawa oficyna II piętro. Prowincja za zaliczeniem. Przedstawiciel w Krakowie poszukiwany

Wsuwki do włosów „Jola“, luksusowe „Danka“ szpilki do włosów, walcowanie drutu na wsuwki, automaty do wyrobu wsuwek, szpilek itp. Artykuły masowe polecają Zakłady Mechaniki Precyzyjnej S. A. Krause Warszawa, Długa 61, tel. 11-01-12. Skład fabryczny „Bazar“. Warszawa, Przechodnia 7. 4337k

Winorośle szlachetne, to piękno i pożytek. Sadzonki o owocach jasnych lub ciemnych w cenie zł. 17 I wybór, zł. 16 II wybór, plus koszty przesyłki i opakowania, nabyć można po nadesłaniu 50% zaliczki w Firmie Tadeusz Pietruszka i Ska. Warszawa, Marszałkowska 118. Uwaga: Sadzić można do połowy maja. 4338k

Psa rasowego, zdrowego, dobrze utrzymanego, kupisz tylko w hodowli Kraków, Wadowicka 39. (Ostatni przyst. „trójki Borek“ — to Wadowicka). 4339k

Psy szpice młode, rasowe oraz inne pokojowe i łańcuchowe sprzeda Hodowla, Kraków, Wadowicka 39. (Ostatni przyst. „trójki Borek“ — to Wadowicka). 4340k

Magazynowe półki 2 i 3-metrowe, łóżka składane, stare skrzynie sprzeda „Krakowiaczek“, Kraków, Florjańska 2. 4341k

Miejsce w grobowcu na cmentarzu rakowickim do sprzedania. Wiadomość: Kraków, Krakowska 19/4, 13—14 4342k

Pudełka szklane na pastę, kremy, farby, lakiery, kleje stale dostarcza Skład Artykułów Szklanych i Gospodarczych, Kraków, św. Agnieszki 1. Tel. 186-49. 4343k

Rybki egzotyczne, kamarki harceńskie, papugi, papużki, ptaki, ziarno, klatki, żer dla rybek, rośliny, żółwie poleca sklep zoologiczny Emil Filous, Kraków, św. Marka 21a. 6837

Obrazy najlepszych artystów polskich: Wawrzecki, Kraków, Wiślna 9. Sprzedaż, ocena, kupno.

Skrzypce staro-włoskie, mistrzowskie, bez uszkodzeń sprzedam: Kraków, Smoleńsk 16/1a. 4421k

Wysyła pocztą nasiona warzyw oraz kwiatów Sklep Wilhelma Łątki, Dukla. 4420k

Szkocka terrierka 3-letnia, Cairnterrier roczny paroletni z rodowodem. Rattler czarny podpalany, roczny, 27 cm. wysoki. Jamnik szorstkowłosy, czarny podpalany, około rok Wilczurka 3 mies. Wilczur 3-letni. Wyżeł pointer niemiec. 3 mies. Buldogi ang. pręg. tresowany i beżowy (czarny pysk) 3-letni sprzeda Hodowla psów „Sokół“ Kraków, Skrytka poczt. 275.

Historja żydów, frapujące dzieło, 554 str., 54 ilustr., w opr. nowość zł. 90. Słownik techniczny niemiecko-rosyjsko-polski i odwrotnie. nowość, str 664, w opr. zł. 90. Jan Stanisławski, album 155 repr., papier kredowy, zł. 40. Fredro: Nieznany zbiór poezji, wydanie bibljofilskie zł. 55. Reklama, cele, środki i rodzaje, niezbędne dla przemysłowca i kupca zł. 25. Praktyczny poradnik życia i gosp. domowego zł. 16 Codzienna oszczędność w gosp. domowem, nowość zł. 16. Książka kucharska na dobę dzisiejszą zł. 11. Korsarz miłości nowość zł. 18. Uszczęśliwiciel, pow. sens., zł. 12. Staśko, romans zł. 13. Wysyła za zaliczeniem poczt. Kraków, Skrytka pocztowa 449. 4418k

Patefon walizkowy Thorens płyty, porządny stan okazyjnie sprzedam. Kraków, Adolf-Hitler-Platz 19/5a III piętro od 9—17-tej.

Ikonka Zeissa F: 3,5 format 4,5×6 okazyjnie sprzedam. — Kraków, Adolf-Hitler-Platz 195a III piętro od 9—17.tej. 4459k

Obrazy: Filipkiewicza, Jarockiego, Pautscha, W. Kossaka, Fabiańskiego sprzeda Komis, Kraków, Plac Dominikański 4. 6868

Cierpienia
NEREK i PĘCHERZA
USUWAJĄ ZIOŁA MAGISTRA WOLSKIEGO UROSA

„TRANSPLAT“
Biuro Przewozowo-Transportowe zostało przeniesione z ul. Zielonej **na ulicę Floriańską 13,** tel. 162-36
i pod nowym kierownictwem przeprowadza szybko i fachowo wszelkie czynności spedycyjno-transportowe.

„PAILLARD“
patefon elektryczny, szafirowy adapter — **sprzedam.**
KRAKÓW, ulica Długa 7, m. 6.

„PAILLARD“
zmieniacz — **kupię.**
KRAKÓW, ul. Długa 7, m. 6.

Kozy mleczne kupię
zapłacę każdą cenę.
KRAKÓW, ul. Zielona 11, m. 4.

Wesołego Alleluja
wszystkim naszym miłym Klientom
życzy
DOM FOTOGRAFJI
BIELEC
Kraków, Karmelicka 50

ŚWIATŁO ELEKTRYCZNE
w każdym domu w mieście i na wsi, niezależnie od sieci elektrycznej dostarcza 20-godzinna
lampka pokojowa „REKORD“
Cena 25.— zł.
Wysyłamy za zaliczeniem pocztowem od 5 sztuk wzwyż.
CZESŁAW GÓRKIEWICZ, KRAKÓW
św. Marka 20.
Przedstawiciele poszukiwani.

KOMIS
Krakau,
Adolf Hitler Platz 12
w podworcu
KUPNO — SPRZEDAŻ
Nawiększy wybór
Ceny konkurencyjne
Proszę przekonać się
Telefon **143-13**

„HERMES“
Ekspedycja i transporty międzynarodowe G.m.b.H.
Krakau, Tischlerg. 9-13,
tel. 13386/87, 22264, 12332.
Ekspedycja,
ruch zbiorowych przesyłek, transporty mebli we wszystkich kierunkach i odwrotnie,
magazynowanie,
oclenie,
inkaso,
transporty wszelkiego rodzaju,
specjalność: transporty ciężarów i kas pancernych.
Wielki tabor około 100 wozów wszelkiego rodzaju.

Futra damskie, męskie, spody, lisy srebrne, niebieskie, kołnierze, pelerynki, wszelką garderobę okazyjnie sprzedaje „Centrokomis“, Kraków, Grodzka 9. 6847

Worki, torby, ścierki, sienniki poleca „Cerownia worków“, Kraków, Zielona 3. 6855

Fotograficzny zakład, dzielnica polska, sprzedam całość lub połowę Wiad.: Kraków, Stradom Nr. 7.

Szkoła jazdy
Kraków, Gnieźnieńska 11
szkoli na samochodzie ciężarowym na Kl. II oraz na gazogeneratory drzewne.
Pokazy praktyczne w montowni generatorów.
Wpisy i informacje codziennie.

Szczęśliwych i zdrowych Świąt
dla swojej P. T. Klijenteli życzy
ST. WITALSKI
Chemiczna Pralnia i Farbiarnia
Kraków, ul. Krowoderska 70
Filje:
ul. św. Krzyża 12,
ul. św. Tomasza 6,
ul. Starowiślna 77,
ul. Wrocławska 21,
ul. Tadeusza Kościuszki 26.

ELEKTRYCZNE KUCHENKI
żelazka, lampy, baterje przydziałowe i artykuły elektrotechniczne poleca
M. VAN DER COGHEN,
Krakau, Burgstrasse 49.

Moderu
wykonuje **PRACOWNIA**
Kraków, Orzeszkowej 4, m. 9.

PAŃSTWOWY ZAKŁAD ZDROJOWY BUSKO-ZDRÓJ
Stacja kolejowa Kielce
rozpoczyna sezon 15 maja 1943
(dla Niemców i nieniemców).
Bliższych informacyj udziela dyrekcja Zakładu.

DENTYSTYCZNE
gilzy, woski, lekarstwa sprzedaje Skład artykułów dentystycznych **Irena Pyrkowa, Kraków, Asnyka 3.**

Butelki / Dymiony
Słoje / Naczynia
z glinki ogniotrwałej
Skrzynie / Beczki
Kosze / Pudełka
Korki
sprzedaje hurtownie
GLA-WA — Kraków
LELEWELA 5
Telefon 200-28

Inż. JERZY KUKUCZ SPADKOBIERCY
Składy węgla, koksu i drzewa opałowego
Kraków, Zabłocie 6, telefon 116-46.

Alleluja
Szanownym P. T. Klientom
życzy
„KOMIS“ GRODZKA 32
Kraków

TRAKTOR FORDSON
mało używany, do sprzedania. Wiadomość: **KRAKÓW, Dietla 36. Warszt. Samochod. telef. 217-12.**

Potrzebny poller
do kamieniołomu na 100 ludzi. Zgłoszenia z fotografją: Goniec Krakowski, Kraków „Nr. 7165“.

Z okazji
Świąt Wielkanocy
wszystkim swoim
Odbiorcom
„Wesołego Alleluja“
życzy Firma
J. Jasiński
Hurtownia Artykułów Drogeryjnych i Perfumeryjno-Kosmetycznych — **Nowy Sącz, Główna 23,** tel. 208.

Dywany perskie, żywieckie, kilimy artystyczne, narzuty, pościel, bieliznę — duży wybór wartościowych praktycznych przedmiotów najtaniej sprzedaje: „Centrokomis“. Kraków, Grodzka 9. 6857

Fortepian wiedeński, prostostrunowy, bardzo tanio sprzedam: Kraków, Sobieskiego 5/4. Oglądać między godz. 13—15. 6976

Srebro, platery, **kryształy,** porcelanę, fotoaparaty, **walizkowe** maszyny pisarskie, maszyny „Singera“, patefony, płyty, harmonje, pianina, teczki, obrazy sprzedaje tanio: „Centrokomis“, Kraków, Grodzka 9. 6846

Sypialnię z bieliźniarką, jadalnię, szafę kombinowaną, stoły, szafę trójdzielną, biurko orzechowe i dębowe sprzeda Magazyn Mebli, — Kraków, Kopernika 8. 6877

Budzik, kurtkę czarną, sukienkę, marynarki sprzedam: Kraków, Konarskiego 6/4. 6949

Kasę wertheimowską, buty sportowe, ubranie sportowe, meble itp. sprzeda: Kraków, Pawia 8, m. 3, I p., od godz. 10—12 i 3—5.

Maszynę szewską łaciarkę, długoramienną, bardzo tanio sprzedam: Kraków, Krowoderska 70, szewc.

Motorek elektr. do patefonu 12 V, z transformatorem, sprzedam: Kraków, Krzemionki 22/3. 6457

Piękny dywan 380×2½, sprzedam. Wiad.: Kraków, Kołłątaja 3/16, od godz. 12—14. 6519

Sprzedam pończochę gumową lub zamienię na pończochy jedwabne, także pas i akordeon: Kraków, Smoleńsk 9, m. 2. 6521

Piękny dywan żywiecki 1.40×2 m. sprzedam: Kraków, Paulińska 2/15

Aparat małoobrazkowy 3×4, Zeiss Ikonta, sprzedam: Kraków, Paulińska 2/15. 6534

Podręczniki budowlane, kalendarze techn. polskie sprzedam: Kraków, Paulińska 2/15. 6535

Wózeczek sportowy, hulajnogę balonową, pelerynę nieprzemakalną sprzedam: Kraków-Podgórze, Zamojskiego 69/5. 6744

Szafę trójdzielną oraz szafę-bibljotekę gabinetową, obie orzech kaukaski, sprzeda Hala Meblowa, Kraków, Grodzka 59. 6745

Kombinowany, piękny pokój, orzech kaukaski, kompletny, z biurkiem, sprzeda okazyjnie Hala Meblowa, Kraków, Grodzka 59. 6748

Drewniaki i spody artystyczne: Firma „Szczepko-Tońko“, Kraków, Hala Targowa 22. 6779

Madonna, obraz antyczny, nadający się do kaplicy lub kościoła, sprzeda Salon Obrazów, Kraków, Łobzowska 6. 6780

Przy **Grodzkiej 59,** w Komisie jest okazyjnie do nabycia: futro sealskinowe, srebrny i niebieski lis, kryształy, ubrania, bielizna, płaszcze, obrazy, sukienki, patefony, firany. 6838

Materace włosienne z morskiej trawy, wentylator, skrzypce, neseser walizkowy, oprcelanę obiadową na 12 osób, sprzeda okazyjnie sklep Kraków, Krakowska 36.

Dywaniki perskie i smyrneńskie przed lub tapczan, narzuta na tapczan, chodniki, linoleum, żyrandol kryształowy i zwykły okazyjnie sprzeda sklep Kraków, Krakowska 36. 7007

Elektrolux, wyżymaczka, rogi jelenie, rower damski, hulajnoga, maszyna do pisania, maszyna do szycia czółenkowa „Singera“ tanio do sprzedania sklep Kraków, Krakowska 36. 7008

Do sprzedania: Torebka damska elegancka, firanki siatkowe dwie weneckie, eleganckie; pantofle damskie brązowe 39 silne, ładne, niskie obcasy; ubranie męskie, czarne; ubranie dla chłopca; angles dla księdza ze spodniami; marynarka czarna. Kraków, Bema 17, m. 4, Osiedle. 7010

Ubranie, kurtka, oryginalny tweet angielski, bielizna, obuwie męskie, patefon, płyty, obrazy, figurki porcelanowe, klosze na ciasto, inne sprzedam. Kraków, Szlak 17, m. 5, II. piętro. 7124

Tapczan dwuosobowy, pokrycie plusz okazyjnie sprzedam. Szlak 17, II, piętro, m. 5. 7125

Pianina „Petrof“ i „Apollo“ krzyżowe pancerne sprzeda Świątek, Kraków, Starowiślna 12. 7136

Pianino markowe „Stingl“, piękny ton, sprzedam. Kraków, Jagiellońska 10/6. 5497

Fortepian, pełnopancerny, płyta metalowa sprzedam okazyjnie. Kraków Jagiellońska 10/6. 5498

Sprzedam prześcieradło gumowe. Kraków, Groble 12/9 do godz. 15.

Sprzedam ubranie jasne, w dobrym stanie. Kraków, Krupnicza 9/8. 5534

Sprzedam motor benzynowy, kardan średniej ciężarówki, części zapasowe do Fiata 503: Kraków, Rajska 4, Kapałka. 6134

Łóżka, materace, tapczan: Kraków, św. Marka 19, narożnik Florjańskiej — Sklep tapicerski.

Do sprzedania maszyna do cholewek w bardzo dobrym stanie: Kraków-Łagiewniki, Lubomirskiego 28. 6170

Ubranko białe do I. Komunji św., półbuciki brązowe nr. 43, suknię wełnianą, oraz męskie zamszowe rękawiczki sprzedam: Kraków, Dietla 83, m. 5, od 2—4 popoł.

Z rozbiórki domu sprzedam różne części: cegły, belki, piece kaflowe, drzwi, okna, kraty itp. Kraków, Kościuszki 39. 6210

Encyklopedję Guttenberga 10 t., 300 powieści opr. sprzedam: Kraków, Kordeckiego 9/10, g. 6—7.

Sprzedam łóżko dębowe, masywne, szafę używaną w dobrym stanie. Kraków, Warschauerstr. 1/6, Kazimierz. 5548

Wózek głęboki „Konkon“, sprzedam. Kraków, Dietla 51/14 od 11—14. 5563

Ubranie męskie, pierwszorzędne smoking, prześcieradło kąpielowe, parasol męski, sprzedam. Kraków, Jul. Lea 131B. 5582

Elektrotechniczne materjały. „Panelektra“ Kraków, Zwierzyniecka 12. Prowincja za zaliczeniem.

Kasę pancerną „Comp. Wien“, Pompę do beczek, sprzedam, oglądać można między godz. 12-tą a 2-gą, Kraków, Krupnicza 24/3.

Płyty, muzyka taneczna, poważna, okazyjnie sprzedam. Wiadomość: Kraków, ul. św. Wawrzyńca 16, m. 21. 5612

Wózek dziecięcy, głęboki, granatowy, w dobrym stanie, do sprzedania. Wiadomość: Kraków, ul. św. Sebastjana 11, ofic. B, m. 13.

Szlifierka elektryczna do drzewa, nowa z motorem 3 fazowym, 0.55 KW z kompletem tarcz szlifierskich, tanio sprzedam. Wiadomość: Kraków, Kalwaryjska 76, Warsztat. 5623

Tapczan dwuosobowy, łóżeczko dziecięce, łóżka. Kraków, św. Marka 19, narożnik Florjańskiej, — Sklep tapicerski. 5630

Wózek sportowy, sprzedam okazyjnie, w bardzo dobrym stanie. Kraków, Mikołajska 6/2, oglądać godz. 5—7.30 po poł. 5654

Obrazy znanych malarzy sprzedam. Płacę najwyższe ceny. J. Brachel Salon Obrazów, Krak., Florjańska 8

Maszynę łódkową damską „Singera“ tanio sprzedam. Kraków, Długa 23/1. 5638

Kurs języka niemieckiego na płytach „Phonoglotte“, do sprzedania. Kraków, Długa 23/1. 5639

Fortepian Stetzhamer, długi, dobry stan, sprzedam okazyjnie. Kraków, Górka Narodowa, Wyspiańskiego 16/2, godz. 10—13.

Komplet księgowości przebitkowej z drukami etc., sprzedam. Kraków, Telef. 100-67. 5656

Do sprzedania: łóżeczko dziecięce i wózek biały, głęboki. Wiadomość: Kraków, Czarnowiejska 48, m. 3. 5657

Kostjum marengo, na wysoką, pierwszorzędny, buciki damskie 37, suknia letnia (woal), apaszka, do sprzedania. Kraków, Szlak 39, m. 14. 5663

Patefon z płytami i klarnet B, okazyjnie sprzedam. Kraków, ul. Meiselsa 20/10. 5669

Wózek dziecięcy, na bliźniaki, głęboki, sprzedam. Kraków, Krakowska 35/6, I. p. 5673

Rowerek dziecięcy, do sprzedania. Kraków, Pańska 8/4. 5706

Ubranie, na wysokiego, tęgiego mężczyznę, marynarka czarna, spodnie w paski, sprzedam. Kraków, Bronowice Małe, gen. Zielińskiego 5, między godz. 5—6.

Łóżeczko dziecięce, w bardzo dobrym stanie, okazyjnie do sprzedania. Kraków, Racławicka 12, front. 5736

Noclegi

Noclegi inteligencji: Kraków Radziwiłłowska 14/2. 4633

Noclegi: Kraków, Lubicz 19/4.

Noclegi, łazienka: Kraków Kremerowska 16/6. 4632

Noclegi: Kraków Krupnicza 28/2.

Noclegi czyste: Kraków Senacka 9/10, przecznica Grodzkiej. 6072

Noclegi: Kraków, Zamenhofa 9/13, I piętro, oficyny. 6072

Noclegi: Kraków, Starowiślna 37/4

Noclegi: Kraków, Starowiślna 52/10

Noclegi: Kraków, św. Jana 30/4.

Noclegi: Kraków, Szewska 7/7.

Noclegi przyjezdnym: — Kraków, Wielopole 24/4, II piętro. 6191

Noclegi: Kraków, Lubicz 19/5.

Noclegi: Kraków, Starowiślna 52, m. 13, front — Bańdowa. 6663

Noclegi: Kraków Szewska 7/8.

Noclegi niekrępujące. Kraków, ul. Długa 26/3. 7084

Noclegi obok dworca. Kraków, Kurniki 3/7. 7187

Różne

„Maryla“ Zakład repasacji pończoch pod Arkadami, Kraków, ul. Krakowska 9. Podnoszenie oczek, dorabianie i doszywanie stóp, cerowanie pończoch. Szybko! Tanio! Dokładnie! Na żądanie express. Uwaga na firmę! 4351k

Dr. **Kukulski** Zbigniew ordynuje w chorobach skórnych i wenerycznych: Kraków, Siemiradzkiego 3.

Wszystkim naszym, miłym Klijentom, życzymy wesołych i spokojnych Świąt „Jola“, Kraków, św. Tomasza 10. 7094

Dam za swoje 16-to miesięcznego chłopczyka. Kraków, ul. Długosza 11, m. 18. 7213

Krawieckie gazety, wszelkie żurnale mód, formy, podręczniki krojów, egzaminów, manekiny, sprzęt warsztatowy, Kraków, św. Jana 13 Cenniki wysyła za nadesłaniem znaczka. 4461k

Garderobę wykonuje, przerabia, modernizuje Pogotowie Krawieckie, Kraków, św. Jana 13. Telefon 119-90. 4462k

Letnisko lub nieduża willę na 4 osoby w okolicach Rabki, Krynicy, Zakopane pożądane, las i rzeka, wydzierżawię na całe lato. — Oferty z ceną dla Gontkiewicz, m. Końskie, bufet na st. Końskie, Distrikt Radom. 4443k

200 zł. nagrody za zwrot rękawiczki brązowej reniferowej, zgubionej 17. IV. 1943, 8—9 godz. w Krakowie. Kraków, Kremerowska 6, m. 12. Hydzik. 4460k

Kapitał włożę do rentownego przedsiębiorstwa — interesu, lub przystąpię do spółki. Oferty: Biuro Majewski, Kraków, WW. Świętych 8. 6468

Lekarz-dentysta Janina Cyrkowicz ordynuje od 3—6 popoł., Kraków, Garbarska 16. 6773

Maszyny do pisania, rachowania, naprawia Warsztat mechaniczny Zygmunt Władysław, Kraków, Starowiślna 19. 6777

Kapelusze damskie przerabia „Salon Mód“ Antonina Nartowska, Kraków, Mikołajska 13. 6869

Wóz platon od 3—5 ton ogumiony lub nie kupię natychmiast, ewentualnie wydzierżawię (dzierżawę zapłacę ewentualnie zgóry). — Wiadomość: Biuro Sroczyńskiego Kraków, Starowiślna 27, tel. 12841.

Majątek w górskiej okolicy da locum zamożnej pani, ewentualne stanowisko pani domu, okolica jest śliczna i kuracyjna. Zgłoszenia: Goniec Krak., Kraków, „Nr 7017“.

Zegarmistrz-jubiler C Chwiłkowski, Kraków, Florjańska 3.

Dr med. M. Bednarkowa, specjalistka w chorobach skórnych, wenerycznych, oraz w kosmetyce, — 11—1, 5—6.30, Kraków, ul. Starowiślna 21, II., tel. 104-59. Lampa kwarcowa. Diatermja krótkofalowa. 7145

Przyszłość co przyniesie, powie chiromantka. Kraków, Krakowska 39/43, popoł., wyjąwszy czwartki i niedziele. 7174

Na wsi na lato parę pokoi do wynajęcia, wspólna kuchnia od 1 maja 1943 Mogą być pojedyncze pokoje. Wiadomość: Kraków, Helclów 2 na portjerni. 1819

Nowoczesna Szlifiernia nożownicza wykonuje wszelkie roboty — Specjalność narzędzia chirurgiczne i fryzjerskie oraz naprawa zapalniczek Kraków Starowiślna 33 Tyliński 6892k

Szczury tępi masowo Zakład do walki z robactwem i szkodnikami! Kraków Szewska 24. 9402k

Pluskwy, wszelkie robactwo z zarodkami tępi specjalnym gazem nie uszkadzając tkanin, mebli. Skutek gwarantowany. Zakład Higieny Kraków Szewska 24 9404k

Krawaty męskie przerabia, odnawia Kraków ul Krakowska 19 m. 8 II p. 1276k

Taniej od druku powiela Artystyczna Powielarnia. Kraków, Szewska 24. 2237k

Parkietów cyklinowanie, układanie nowych na prowincji. w miejscu. Wiadomość: Firma Słowik, Kraków, Szewska 24, telefon 157-22

Gertrudy 2/3 Kraków, Ekspertyzy dokumentów, tłumaczenia. 3391k

Św. Gertrudy 2/3, Kraków. Przys. rzeczoznawca pisma i tłumacz sądowy i. niem. i łacińskiego.

Psycho-grafolog, mistrz Mamott, o wybitnym darze jasnowidzenia wizyjnego, przepowiada każdemu jego tajemnice wydarzeń życiowych z charakteru pisma i dat urodzenia na podstawie których ustala horoskopy przyszłości. Daje rady w wszelkich kwestjach życiowych. Odpowiedzi listownie za zaliczeniem poczt. Podać datę urodzenia i pytania. Adres Mamott. Kraków, skrytka poczt. 474.

Podania tłumaczy: Kraków Szewska 24. 3743k

Przeprowadzki, przewóz fortepianów oraz wszelkich towarów wykonuje solidnie i fachowo Kazimierz Pawlik, Kraków, Sławkowska 11, m. 11. 3883k

Najsłynniejszy psychografolog Lurandi, przepowiada przyszłość, określa charakter, mówi o losach zaginionych, oraz daje możność zdobycia miłości pożądanej osoby. Podać datę urodzenia i pytania, przesyłając 20 zł. na odpowiedź. Adresować: Psychografolog F. Żytko-Lurandi, Warszawa, C. 1, Skrzynka poczt. 665. 4134k

Podania, tłumaczenia, perfekt niemiecki: Kraków, Szewska 24.

Kawę ziarnistą przyjmuje do palenia: Stanisław Wachel, Kraków Długa 53 sklep kolonjalny. 4439

Dr. **M. Drozd,** choroby kobiece i położnictwo. Kraków, ul. Starowiślna 32 telef. 118-26. 5213

Psychografolog Saramo, znany ze swych zdumiewająco trafnych przepowiedni, opracowuje horoskopy i udziela porad we wszelkich kwestjach życiowych. Podaj datę urodzenia i zapytania. Na odpowiedź prześlij 10 zł. Adres: Kraków, Miodowa 19/5. 4348k

Mam sklep, słoje, skromne urządzenie i pozwolenie na otwarcie drogerji w b. powiatowem mieście, w którem drogerji nie ma. Szukam spólnika-czki, może być siła niefachowa i korzystać z oficjalnej praktyki. Oferty: Goniec Krakowski, Kraków, „Nr. 4058k“.

Niemowlę lub dziecko przyjmie za wynagrodzeniem na wychowanie lub za swoje bezdzietne inteligentne małżeństwo. Zgłoszenia pisemne kierować: Gabrjela Kwiatkowska, Żarnowiec, koło Miechowa. 4070k

Rozwody zgodne, niezgodne, porady dyplom. prawnik, obrońca konsyst. Różycki, Warszawa, — Wspólna 49/4. 4347k

Do sfinansowania koncesjon. wytwórni produktu żywnościowego szukam kapitału 20 tys. Oferty: Biuro Majewski, Kraków, Wszystkich Świętych 8, pod „Nr. 100“.

Wynajmę ogród możliwie z budynkiem gospodarczym (szopa, stajnia, barak), z używaniem dziennem pokoju na biuro, w pobliżu tramwaju. Oferty: Biuro Majewski, Kraków, Wszystkich Świętych 8. 4423k

Kto da wiadomość o podchorążym saperów Karolu Paszkiewiczu ze Lwowa, jeńcu sowieckim, Mikołajów, Kijów, Charków, Archangielsk, Piżłacha nad Ussą, — Krystyna Paszkiewicz, Lwów, — Mączna 7. 4424k

Dom Komisowy, plac Szczepański 2, tel. 144-56, składa życzenia świąteczne swoim Klijentom, a zarazem przypomina, że można u nas zaopatrzyć się w miłe, tanie podarunki świąteczne. 6741

Bryczesy specjalnie wykonuje Grzywa. Kraków, Karmelicka 36.

Pluskwy oraz wszelkie robactwo wraz z zarodkami tępi radykalnie gaz „BF“ oraz odkażanie przeprowadza dezynfekcja „Azot“, Kraków, Dietla 19/7, tel. 217-48, Tarnów, Wałowa 3.

Dywany perskie oceniamy bezpłatnie: Komis, Kraków, Starowiślna 18

Niemieckiego przys. tłumacz: Kraków Sławkowska 3/63, 10—1, 4—6.

Wybitny psycholog z niespotykanym darem jasnowidzenia wizyjnego, nieomylnie przepowiada przeszłość, teraźniejszość, przyszłość i los zaginionych. Odpowiada listownie za zaliczeniem. Załączyć zdjęcie, datę urodzenia i pytania. Jasnowidz Johann Lwów, Supińskiego 30 m. 3. 3956k

Najsłynniejszy psychografolog Lurandi przepowiada przyszłość, określa charakter, mówi o losach zaginionych. Podać datę urodzenia i pytanie, przesyłając 20 zł. na odpowiedź. Adresować: F. Żytko-Lurandi, Warszawa C. 1, skrzynka pocztowa 665. 4106k

Urlop — początek czerwca chcemy spędzić w okolicy podkarpackiej, las, rzeka, Potrzebujemy 2 pokoi — leśniczówka, dwór, dobre utrzymanie. Warunki. Zgłosz. pod „Urlop“ do Biura Ogłoszeń Krajna, Kraków, Adolf Hiter-Platz 46. 4407k

Przewozy wszelkie, drobnica terminowe za- i wyładowywanie wagonów solidnie punktualnie: H. Horoszkiewicz. Przewóz Towarów Kraków, Sławkowska 6, telefon 201-44. 1984k

Dr **Dzioba** Andrzej ordynuje w chorobach kobiecych i położnictwie Kraków Asnyka 3/6 boczna Basztowej. 4580

Dr. med. **M. Tumidajski,** choroby uszu, gardła nosa i krtani. Kraków, ul. Starowiślna 36, przyjmuje we wtorki, czwartki i soboty.

Maszyny do pisania, liczenia i księgowania naprawia fachowo Warsztat reperacyjny. Kraków, Basztowa 16. 4939

Szczurowski, zaprzysiężony biegły otwiera kasy pancerne, prowadzi pracownię mechaniczno-ślusarską Kraków-Podgórze, Dąbrowskiego 1 telefon 189-61. 4953

Pasy przepuklinowe bardzo skuteczne wykonuje specjalista Roman Fijak. Kraków Starowiślna 57.

Dywany perskie i kilimy naprawiam: Kraków Jabłonowskich 9.

Koncesjonowany Zakład nożowniczo-szlifierski Stygares Leon, Kraków, Grodzka 4: ostrzy nożyczki, brzytwy maszynki do włosów i do mięsa. 5285

Pióra, ołówki „Pelikan“ i inne naprawia — kupuje: Skład papieru Barnyczowa, Kraków Krakowska 36/38 telefon 212-04. 5416

Zapalniczki automatyczne naprawia fabrycznie. Kraków, Dietlowska 46, Szlifiernia Myszkowski.

Marta Filipczak Masłowska przyjmuje tylko w czwartki od 11 do 16-tej i piątki od 9—16, Kraków, Karmelicka 32/5. 6750

Grafologini poradzi najlepiej każdemu. Przyjdź, jeśli masz jakieś kłopoty: Kraków, Dietla 73/11 — w podworcu, parter. 6871

Dentyści-technicy, prowincjonalni. Podajcie swoje adresy dla wysłania próbek nowego artykułu. Zgłosz.: Goniec Krak., Kraków, „Nr 6920“.

Maria Kwarcińska, grafologini o światowej sławie, przepowiada przyszłość, odszukuje osoby zaginione, radzi we wszelkich sprawach. Podać datę urodzenia i pytania. Ciężkowice k/Tarnowa, dystrykt Kraków. 6993

Za długi męża Karola Krzyska, nie odpowiadam i nie płacę — Stefanja Krzyskowa. 7091

Grafologini poradzi we wszystkich sprawach życiowych: — Kraków, Dajwór 25/15, II piętro. 7011

Plany kopjuje wykreśla fotokopje dokumentów, rysunków: Zakład Rysownictwa Technicznego Kraków, Szewska 24 9404k

Obrazy stare, zniszczone, bez podpisu, malarstwo zagraniczne, polskie — przynieść do fachowej bezpłatnej oceny: Kraków, Łobzowska 6, Salon Obrazów. 5718

Przeprowadzki oraz przewóz towarów i fortepianów wykonuje jak dawniej, fachowo i solidnie Michał Zieliński, Kraków, Grodzka 9, m. 12

Najlepszą trwałą ondulacje, farbowanie włosów wykonuje firma „Sława“, Kraków, Florjańska 47, w podworcu. 5882

Dr. med. Tadeusz **Redelbach,** choroby kobiece i położnictwo Kraków, Krowoderska 61a, tel. 231-97.

Kapelusze damskie na zamówienie oraz przeróbki wykonuje pracownia modniarska Jadwigi Lorenz, Kraków, Długa 22, wejście z korytarza 2-gie drzwi na prawo.

Aryjskiego pochodzenia dowody przeprowadza, metryki wydobywa (ze wszystkich krajów) heraldyk (Sippenforscher) Dr. D. Mudretzkyj, Kraków, Retoryka 17/4, Wiedeń 110, Türkenschanzstr. 1.

Specjalista chorób wenerycznych i skórnych Dr. Halacz Józef, Kraków, Krakowska 9. 6543

Przyszłość co przyniesie powie chiromantka, Kraków, Krakowska 39/43, po południu, wyjąwszy czwartki, niedziele. 6559

Pióra Pelikan i inne reperuje fachowo warsztat reparacyjny: Z. Mysłakowski Kraków, Szpitalna 3.

Dr. Mistelski, specjalista chorób kobiecych Kraków, Mikołajska 9

Maszyny biurowe czyści gruntownie przerabia, odnawia, specjalista: Żychowicz. Kraków. Felicjanek 21. 4645

Obiady domowe na zamówienie wydaje: Kraków, Długa 21, I p., m. 4. 4699

Salon Mód Marji Cząpińskiej — Plac WW. Świętych 11, obok apteki — wykonuje wszelkie przeróbki gustownie 4954

Patefony, rowery, maszyny, aparaty naprawia Zakład mechaniczny Kraków, Szlak 14. 4956

Skórno-weneryczne: Dr. Danecki Kraków, Starowiślna 43. 5237

Kostjumy, płaszcze wykonuje solidnie firma Gniadek. Kraków, Smoleńsk 17. 5238

Brzuszne pasy na obniżenie jelit, nerek żołądka. Dla Pań i Panów wykonuje R. Bogdanowicz. Kraków, Grodzka 2 w podworcu. 5275

Biuro niem. tłumaczeń i porady prawnej: Kraków, Aussenring 95/II.

Sukieneczki i bieliznę dla dziewczynek do 5 lat przyjmuję do szycia z materjału przyniesionego: Kraków, Kielecka 28, m. 4 (Osiedle Oficerskie), godz. 10—12 i 5—6.

Ondulację trwałą wykonuje solidnie gwarancją Firma „Stanisław“ Kraków, Czarnowiejska 84.

Prawidła do butów z cholewami wyrabiam na miarę. Kraków, Limanowskiego 10/10 w podworcu.

Płyty przyjdź oglądnąć. Kraków-Dębniki, Zagrody 8/6. 5855

Przyjmę pianino lub fortepian na przechowanie, dobrze zapłacę, — gwarancja. Zgł.: Goniec Krakowski, Kraków „Nr. 5908“.

Kto zna miejsce pobytu Kazimierza Jaworskiego, ogrodnika, który w roku 1941 opuścił teren Galicji, wyjeżdżając do Krakowa, proszony jest o zawiadomienie jego siostry Janiny Jaworskiej, zam. Kraków, Bema 4, I p. m. 4.

Wezmę pianino na przechowanie. Kraków, Rakowicka 10/9. 5988

Amatorzy jazz'u płyty Kraków-Dębniki, Zagrody 8/6. 6050

Błyskawiczne zamki naprawia, — wstawia zatrzaski, zamki do peleryn, deszczowców, teczek, torebek, gietrów oraz przyjmuje do naprawy peleryny gumowe, deszczowce i obuwie Zakład szewski. Kraków, Szpitalna 20/22. 6063

Peleryny, płaszcze gumowe podklejam, naprawiam. Kraków, Sebastjana 4, m. 2. 6091

Poszukuję spólniczki lub spólnika do otwarcia zakładu fotograficznego, z małą gotówką. Mam aparaty i kartę. Zgłosz.: Goniec Krak., Kraków „Nr. 6231“.

Przystąpi do spółki do poważnego przedsiębiorstwa z kapit. 50.000 zł. i więcej doświadczony, energiczny i solidny kupiec, b. właściciel poważn. placówki przemysł.-handlowej, dobry organizator ze znajomością języka niemieckiego w słowie i piśmie. Zgłoszenia poważnych osób lub firm: Goniec Krakowski, Kraków „Nr. 6243“.

Filateliści! Przyjmuje abonament nowości GG. Urbański. Kraków, Bracka 4. 6294

Ceruję pończochy i skarpety tanio — szybko. Kraków, Sebastjana 36, m. 8. 6392

Młoda, inteligentna godna zaufania zajmie się w Krakowie interesami, inkasowaniem, korespondencją, osobom dorywczo przyjezdnym lub na miejscu. Zgł.: Goniec Krak.. Kraków „Nr. 6461“.

Kawiarnie i Cukiernie

Kawiarnia i restauracja Kraków, Łobzowska 5, poleca wyborową kuchnię. 7012

Cukiernia Kazimierz Danek i syn Spółdzielnia z ogr odpow. Kraków, ul. Karmelicka 13 tel 155-07

Restauracja „Alt-Krakau“ przedtem „Złota Jutrzenka“ Krakau. Marktgasse 4 Telefon 168-25 — otwarta ponownie po gruntownym remoncie Doskonała kuchnia — świetne napoje. 1966k

Kawiarnia „Pani“. Kraków św Jana 11 telef 202-82 Codziennie o godzinie 16.30 muzyka rozrywkowa W środy i soboty: piosenki Także w niedziele przed południem i po południu: piosenki. Smaczna **kuchnia** domowa, wyborowe trunki

KOMMERZIALBANK A. G.
Afiljacja banków.
Dresdner Bank, Berlin
Länderbank Wien AG. Wien.
KRAKÓW.
Adolf Hitler-Platz 44
Telefon 136-40
FILIA WE LWOWIE
Wintergasse 11 (przy pl. Smolki)
Telefon 299-71/75
Oddział w Tarnowie
ulica Wałowa 12. Telefon 363.
BANK DEWIZOWY
Porady we wszystkich sprawach pieniężnych i finansowych
Od roku 1918 w Krakowie.

FOTOGRAFIE
wybitnie artystyczne wykonuje
Kraków Florjańska 15,
„FOTO PRO ARTE“

Stałe ładunki zbiorowe
do
Lwowa, Warszawy i Częstochowy
Transporty Samochodowe
Przeprowadzki wozami meblowymi.
Wszelkie czynności spedycyjne.

W SALONIE SZTUKI
A. Wawrzeckiego
Kraków, ul. Wiślna 9
największy wybór dzieł sztuki, najprzystępniejsze ceny

Gruźlica płuc jest nieubłagana i corocznie, nie robiąc różnicy dla płci wieku i stanu, kosi miljony ludzi. Przy zwalczaniu chorób płucnych, bronchitu, uporczywego męczącego kaszlu, grypy i t. p. stosują pp. lekarze
BALSAM TRIKOLAN
który ułatwiając wydzielanie się plwociny wzmacnia organizm i samopoczucie chorego, oraz powiększa wagę ciała i usuwa kaszel. Do nabycia w aptekach.

Wesołego Alleluja
życzy swoim P. T. Klijentom
Chem. Pralnia i Farbiarnia
„BEKIT“
TADEUSZ MACHERZYŃSKI
Kraków, Bożego Ciała 10.
Filje: Zwierzyniecka 10, Grodzka 2, Długa 63.

Psycho-grafolog, mistrz Mamott, o wybitnym darze jasnowidzenia wizyjnego, przepowiada każdemu jego tajemnice wydarzeń życiowych z charakteru pisma i dat urodzenia na podstawie których ustala horoskopy przyszłości. Daje rady w wszelkich kwestjach życiowych. Odpowiedzi listownie za zaliczeniem poczt. Podać datę urodzenia i pytania. Adres: Mamott, Kraków, skrytka pocztowa 474.

KOMIS Grodzka 59
przysparza korzyści

„FORTEPIAN „BOSENDORFERA“
koncertowy, angielska mechanika, prawie nowy, **sprzeda okazyjnie. KRAKÓW, Starowiślna 12/5.**

Srebro stołowe
na 6 i 12 osób z deserowymi i do ryb, pełny komplet, cukiernica wbudowana w kasecie, kaseta orzech kaukazki,
sprzedam.
KRAKÓW, św. Sebastjana 20/2

We właściwym czasie odpowiedni środek
przy bólach głowy, grypie i reumatyzmie

Stale w pogotowiu!

Nałożony w mgnieniu oka, przylega opatrunek z Hansaplastu elastycznego ściśle do ciała i nie przesuwa się. Chroni ranę przed zanieczyszczeniem i przyspiesza gojenie.

Do opatrzenia mniejszych ran

Hansaplast elastyczny

Zgłaszając się ochotniczo do pracy w Rzeszy Niemieckiej masz prawo wyboru miejsca pracy.

Zgłoszenia:

BIURO INFORMACYJNE

dla pracowników fizycznych i umysłowych

Krakau, Burgstr. (Grodzka) 60
Jarosław. Dietziusstr. 6
Przemyśl. Dworskistr. 9.

Wesołego Alleluja

P. T. Klienteli

życzy

Pracownia modniarska
JADWIGI LORENZ
Kraków, Długa 22/5

»DENTAG«

Mgr. D. E. Haładewicz

KRAKÓW, J. HALLERSTR. 15.

SPRZEDAŻ ARTYKUŁÓW DENTYSTYCZNYCH

TELEFON NR. 121-90.

Wesołego Alleluja

życzy swym P. T. Klientom

CHEMICZNA PRALNIA FARBIARNIA

Franciszek Jogałła

Kraków, ul. Dietla 93
(Filij nie ma)

PRZEWOZY MIEJSCOWE

mebli i towarów.

Wagony i samochody zbiorowe

Magazynowanie — Inkaso

BIURO EKSPEDYCYJNE

A. BIEŃKOWSKI

Kraków, Adolf-Hitler-Platz 46

Telefony: 172 11, 172 12, 172 15, 120 27

Wolne posady

Dziewczyna do wszelkiej pracy domowej, z gotowaniem potrzebna od zaraz. Język niemiecki pożądany. Oberbeil, Kraków, Sienkiewicza 6. 7235

Stolarza kwalifikowanego lub początkującego do obsługi piły taśmowej przyjmie zaraz mały zakład. Dobry zarobek. Zgł.: Goniec Krakowski, Kraków „Nr. 7236“.

Fryzjera męskiego poszukuję od zaraz. Duża gwarancja. Kraków, Starowiślna 12, fryzjer. 6906

Dochodząca uczciwa, czysta poszukiwan do niemieckiego domu (2 osoby) Kraków, Sereno Fenna Nr. 3/10. 7013

Młoda uczciwa pomocnica domowa od zaraz potrzebna Zgł.: Kraków, Grabowskiego-boczna 10, m. 4, od g. 13—14½. 7177

Fryzjerkę, trwała, wodna, żelazkowa, siłę pierwszorzędną, przyjmę zaraz. Zgłosz.: Zakład fryzjerski Janicki, Przemyśl, Mickiewicza 2.

Dziewczyna po 7-ej klasie, uczciwa, pracowita, zdolna, z dobremi poleceniami, potrzebna zaraz do sklepu. Zgłoszenia: Goniec Krak., Kraków, „Nr. 4068k“.

Na kierownika eksploatacji torfu poszukujemy energicznego, odpowiedzialnego i obznajomionego z tym fachem Polaka z niemieckim. Zgłoszenia: Majątek Trzciana, Rzeszów. 4284k

Kucharki dobrze poleconej poszukuje od zaraz Dwór Trzciana, Rzeszów. 4285k

Stolarze, cieśle i tapicerzy poszukiwani do stałych prac montażowych przy urzedzeniach do zaciemnienia. Haller, Industriebedarf. Kraków, Westring 41. 4286k

Uczniów do praktyki tapicerskiej przyjmie Stefan Iglicki, Kraków, Sławkowska 10. 4288k

Potrzebna od zaraz pierwszorzędna siła żeńska do zaprowadzonej pracowni damskiej z bardzo dobrym i oszczędnym krojem, w mieście powiatowem. Zgłoszenia z życiorysem i warunkami kierować: Ag. Węglarski, Dębica. 4355k

Służąca z gotowaniem samodzielna, długie świadectwa, potrzebna. Goniec Krak., Kraków, „Nr. 6257“

Poszukuje się 2 techników pomiarowych, obznajomionych z robotami ziemnymi i kolejowymi. Zgłosz.: Goniec Krak., Kraków, „Nr. 7171“.

Przyjmę 2 dziewczyny do kuchni. Mleczarnia Zdrowie, Kraków, św. Tomasza 17.

Fabryka przetwórcza metali w Gen Gub poszukuje od zaraz techników dla ruchu fabrycznego z długoletnią praktyką w masowej produkcji części sztancowanych i toczonych. Dla zdolnych fachowo przygotowanych sił są możliwości szybkiego awansu. Podania z życiorysem i odpisami świadectw w języku niemieckim uprasza się składać: Goniec Krak. Kraków. „Nr. 1215k“

Potrzebni minerzy, maszyniści, robotnicy. Całodzienne utrzymanie dobre wynagrodzenie, pomoc dla rodziny zapewniona. Wystarczy tylko adres Zgłoszenia: Goniec Krak., Kraków, „Nr. 5365“.

Przyjmę zdolnego czeladnika kowalskiego od zaraz. Zgłoszenia: Goniec Krak., Kraków, „Nr. 5652“

Chłopca do nauki szewskiej przyjmę zaraz. Kraków Karmelicka 21. Pracownia obuwia Gondek Antoni

Potrzebni minerzy, cieśle, robotnicy, betoniarze, dobre wynagrodzenie, całodzienne utrzymanie, pomoc dla rodziny. Przy zgłoszeniach, wystarczy podać adres. Zgłosz.: Goniec Krak., Kraków, „Nr 5717“

Potrzebna od zaraz służąca, może być ze wsi, czysta, lubiąca dzieci, z gotowaniem lub bez. Zgłoszenia: Kraków, Rękawka 14/3, od godz. 12—15. 6963

Dziewczyny czystej, dobrze gotującej, potrzeba do prowadzenia samodzielnie domu z dwojgiem dzieci starszych. Kraków, Starowiślna 62. Sklep obuwia. 7000

Potrzebny pomocnik ogrodniczy od zaraz. Zakład grodniczy A. Litwora, Krynica, willa „Grażyna“.

Chłopiec chcący wyuczyć się rzeźbiarstwa w kości, potrzebny. Zgł.: Kraków, Leon Ratajczak, Królowej Jadwigi 37. 6537

Do prowadzenia przedsiębiorstwa hodowlano-handlowo-przemysłowego szukamy współpracownika biegłego w języku niemieckim i w biurowości, możliwie przyrodnika. Oferty: Biuro Majewski, Kraków, Wszystkich Świętych 8, pod: „Przemysł“. 4416k

Stolarzy dziesięciu budowlanych meblowych przyjmę. Utrzymanie, mieszkanie daję. Józef Jończy — Nowy Targ. 4447k

Kierownik biura buchalter-bilansista, ze znajomością języka niemieckiego i prowadzenia nowoczesnej księgowości przebitkowej od zaraz poszukiwany. Wysokie wynagrodzenie, przydziały żywnościowe. Zgłoszenia najlepiej osobiście w Firmie „Okocim“ i „Soda-Frut“ Nowy Sącz, Szwedzka 1, telefon 73. 4448k

Zastępców powiatowych na smary poszukuje Koneczny, Kraków, Hala Targowa 9. 4449k

Przyjmę z początkami lub bez panienkę, oraz chłopca do praktyki fryzjerskiej. Kraków, Batorego 26, Sokołowska. 6740

Dziewczyna do dwojga osób i dziecka, uczciwa i czysta, potrzebna od zaraz Kraków, Mały Rynek 1, I p., ofic., Biuro sprzedaży parcel

Potrzebna ekspedjentka z niemieckim do pracowni obuwia. Kraków, ul. Grzegórzecka 4, Kowalik.

Pannę do niemowlęcia przyjmę zaraz. Zgł: Kraków, Adolf Hitler-Platz 39, m. 4. 6973

Wykwalifikowana polsko-niemiecka stenotypistka poszukiwana dla dużego przedsiębiorstwa przemysłowego od zaraz. Warunek: dobre opanowanie stanografji niemieckiej. Zgłoszenia: Goniec Krak., Kraków, „Nr. 4470k“.

Podróżujący, dzielny sprzedawca, władający językiem polskim i niemieckim, w celu odwiedzania klienteli w dystrykcie karkowskim i lwowskim potrzebny od zaraz. Zgłoszenia: Goniec Krak., Kraków, „Nr. 4471k“.

Inteligentnych mechaników poszukuje przedsiębiorstwo w małem mieście dystr. krakowskiego do reperacyj i nadzoru maszyn do szycia. Znajomość języka niemieckiego pożądana, jednakże niekonieczna. Zgłoszenia: Goniec Krak., Kraków, „Nr. 4472k“.

Dzielny, doświadczony fachowiec samochodowy ze znajomością buchalterji, język niemiecki perfekt, od zaraz poszukiwany. Zgł. szybkie Goniec Krak., Kraków, „Nr. 4473k“

Poszukuje się od zaraz gospodyni do prowadzenia gospodarstwa jednej osoby w okolicy Krakowa. Zgłoszenia: Kraków, ul. Falata 13c/46, między godz. 12—2 od 15. IV. 1943 począwszy. 5969

Stefan Jan, mistrz malarski, przyjmie natychmiast malarzy i lakierników na dobrych warunkach. Kraków, Wygoda 6a. 6014

Przyjmę kilku zdolnych chłopców do nauki w zawodzie elektromonterskim. Zgłoszenia: Kraków, ul. Smoleńsk 15/8. 6022

Poszukuje ślusarzy, kotlarzy i robotników na stałe prace. Zgłoszenie przyjmuje Goniec Krak., Kraków, „Nr. 6056“.

Potrzebna panienka, pani, do lat 30, zdrowa, uczciwa, wzorowa gospodyni, skromna, int. z niższych sfer — do samodzielnego prowadzenia małego gospodarstwa domowego. Zgłosz.: Goniec Krak., Kraków, „Nr. 6101“.

Posługaczka, uczciwa, umiejąca gotować, na cały dzień, potrzebna. Kraków, Mikołajska 10, Sklep chirurgiczny. 6163

Zakład Krawiecki przyjmie natychmiast czeladnika na duże sztuki, oraz pomocnika. Kraków, św. Gertrudy 10. 6268

Potrzebny czeladnik szewski na robotę damską od zaraz. Kraków, ul. Stradom 13. 6274

Pierwszorzędny czeladnik krawiecki, samodzielny, zdolny, zaraz poszukiwany, pełne utrzymanie, odpowiednie wynagrodzenie. Zgł. kierować: Sidor Jakób, Sokołów k/Rzeszowa. 6281

Posad poszukują

Kowal dworski, lat 45, poszukuje posady, zna się na wszelkich robotach rolniczych, dobry podkówacz koni, z egzaminem od maszyn parowych, rolniczych jako maszynista, dobrze obznajomiony w ślusarstwie. Zgł.: Goniec Krak., Kraków, „Nr. 4062k“.

Rolnik i warzywnik samotny, ostatnio pozostaje od 2 lat jako kierownik jarzynowych ogrodów, chętnie zmieni warunki pracy od kwietnia lub 1 maja br., najchętniej obszar dworski na deputat. Łaskawe zgłoszenia kierować: Goniec Krak., Rzeszów, pod „Rolnik“.

Szofer obejmie posadę przy ciężarówce względnie traktorze najchętniej na prowincji. Łaskawe zgłosz.: Goniec Krak., Kraków, „Nr. 5027“.

Inteligentna, młoda, przyjmie pracę w charakterze samodzielnej wychowawczyni, języki, ewentualnie pomoc w gospodarstwie domowem. Skromne wymagania. Tylko na wyjazd. Zgł.: Goniec Krak., Kraków, „Nr. 6806“.

Kulturalna, 43-l., samotna, dobra, poprowadzi gospodarstwo domowe u sytuowanego, chętnie z dziećmi. Zgłoszenia: Goniec Krak., Kraków, „Nr. 3056k“.

Ogrodnik, szkoła ogrodnicza, kilkunastoletnia praktyka w lepszych ogrodach, specjalista kultur warzyw, oraz obeznany we wszystkich działach ogrodniczych, może zaraz objąć placówkę. Zgłoszenia: Goniec Krak., Kraków, „Nr 4071k“

Mistrz stolarski, b. właściciel dużego zakładu, poszukuje odpowiedniej pracy. Zgłoszenia: Goniec Krak., Kraków, „Nr. 4079k“

Były urzędnk państwowy, żonaty, prosi panów ziemian o zaofiarowanie stałej pracy: pisarza, magazyniera, pomocnika, lokaja, pomoc kucharza. Żona szyje, reperuje, zajmie się wychowaniem dzieci, pracą domową. Wiadomość: Stefan Jach, Sędziszów k. Jędrzejowa, Krzcięcice, dla Jana. 4083k

Inteligentny uczciwy pan przyjmie posadę gońca, magazyniera, portjera w restauracji, lub w majątku jako karbowy polowy z mieszkaniem. Podać warunki. Łaskawe zgłoszenia kierować pod adresem Agentura Gońca w Gorlicach.

Mężatka z dzieckiem, język niemiecki perfekt, zajmie się gospodarstwem samotnych osób za pełne utrzymanie. Zgł. Goniec Krakowski, Nowy Sącz „Nr. 86“.

Buchalter z długoletnią praktyką z językiem niemieckim i polskim, obznajomiony z działem handlowym i sprzedaży poszukuje pracy. Zgłoszenia pod „Samotny“ Biuro Ogłoszeń Krajna, Kraków, Adolf-Hitler-Platz 46. 4452k

Buchalterka (przebitka), maszynopismo, słabo niemiecki, szuka posady. Zgłoszenia pod „113-73“ Biuro Ogłoszeń Hupczyc, Kraków, Jagiellońska 7. 6376

Leśnik, wyższe studja, b. nadleś. państw. i zarządca dużego tartaku, poszukuje posady w leśnictwie, przy pomiarach lub w przemyśle drzewnym. Zgłosz.: Goniec Krak., Kraków, „Nr. 6755“.

Trio lub kwartet, wolni. Zgłosz.: Goniec Krak., Kraków, „Nr. 6007“.

Polak, lat 36, ze znajomością niemieckiego, uczciwy, energiczny, przedsiębiorczy, poszukuje pracy umysłowej, może być księgowość, kancelaria, kreślarz, obliczania techniczne, magazyny, zna się na materiałach budowlanych i instalacyjnych — zdolny na samodzielne stanowisko. Zgł.: Goniec Krak., Kraków, „Nr. 6066“.

Panienka inteligentna, z niemieckim, przyjmie posadę zaraz w biurze, na majątku, lub prowincji. Oferty: Goniec Krak., Kraków, „Nr. 6095“.

Buchalter-bilansista, ramowy plan kont, księgowość przebitkowa, dobry organizator, niemiecki w słowie i piśmie, poszukuje zajęcia dodatkowego w godzinach po południowych. Zgł.: Goniec Krak., Kraków, „Nr. 6096“.

Poszukuję posady do niemowlęcia lub skromnego gosp. dwoje osób, lat 40, świadectwa, wieloletnia praktyka, niemiecki. Zgłosz.: Goniec Krak., Kraków, „Nr. 6124“.

Zajmę się dziećmi lub chorą. Znam niemiecki, francuski. Kraków, Krakowska 47, godz. 9—12, 16—18. 6174

Urzędniczka szuka pracy w godzinach poza biurowych (lekcje, haft, cerowanie itd.). Zgł.: Goniec Krak., Kraków, „Nr. 6205“.

Maszynistka biegła, początki stenografii, język polski, niemiecki. Szuka pracy. Zgłoszenia: Goniec Krak., Kraków, „Nr. 6219“.

Kupno nieruchomości

Kupujemy wszelkie nieruchomości: „Informator“, Kraków, Pijarska 19

Parcelę lub mały domek, kupię okazyjnie w Krakowie. Zgłosz.: Goniec Krak., Kraków, „Nr. 4822“.

Kupię każdą realność, miejscowość obojętna. Zgłosz.: Goniec Krak., Kraków, „Nr. 5193“.

Kupię mały domek, blisko tramwaju, bez pośredników. Zgł.: Goniec Krak. Kraków, „Nr. 5450“

Kamienice, parcele kupuje i sprzedaje Najstarsze Biuro Szachowska, Kraków, Jagiellońska 10/6. 5500

Kupię każdą realność, miejscowość obojętna. Skowroński, Kraków, Adolf Hitler-Platz 39. 6329

Kupię parcelę, dom w Krakowie lub okolicy. Kraków, Mały Rynek 1, I. p., oficyna. 6825

Kupię dom, parcelę, gospodarstwo w Tarnowie lub okolicy. Tarnów, Wałowa 17, m. 4. 4329k

Kamienicę, dom, parcelę, majątek ziemski, gospodarstwo kupię. — Oferty: Kraków, Basztowa 10, m. 1, tel. 159-35. 6609

Kupię dom z ogrodem, blisko kolei, okolica Mydlniki do Krzeszowic. Zgłosz.: Goniec Krak., Kraków, „Nr. 6276“.

Sprzedaż nieruchomości

Dom murowany, nowy 2 razy po 1 pokoju i kuchni oraz sień, podpiwniczony, parceli 200 sążni po kupnie wolne 1 pokój i kuchnia w Dąbiu-Łęg sprzeda zaraz Biuro Kraków, Sienna 5 m. 7 I. p. (Dom Ks. Skargi) od 10—17 Tel. 113-64.

Parcela koło Parku Krakowskiego 197 sążni. — Parcela narożnikowa Olsza obszar 192 s. — 3 morgi lasu koło Zakliczyna. — Kamienica z nadbud. piętrem i ogrodem w Dębnikach. — Domek komfort. w Łagiewnikach z ogródkiem od tramwaju 7 min. — Połowa kamienicy II p. w Łobzowie, całość ma 30 ub. Kamienica komfort., nieskończona w Skawinie sprzeda Biuro Kraków Sienna 5 m. 7 I. p. (Dom Ks. Skargi) od g. 10—17, tel. 113-64. 7029

Parcelę 500 sążni, wydz., Mydlniki; parcelę 350 sążni, wydzieloną, budowlaną, Wola Justowska; parcelę 320 sążni, wydz., budowlaną, w Podgórzu; parcelę 332 sążni, wydzieloną, budowlaną, ul. Jul. Lea; parcelę 450 sąż., wydzieloną, budowlaną w Łobzowie, oraz wiele innych parcel sprzeda Biuro, Kraków, Sienna 5, m. 7, I p., od godz. 10—17, telefon 113-64. 7028

Kamienice, wille, parcele, sprzedaż — zamiany: „Informator“, Kraków, Pijarska 19. 4211k

Parcelę willową 500 sążni, wodociąg, przepiękne położenie, blisko tramwaju, natychmiast okazyjnie sprzeda „Krakus“, Kraków, Zwierzyniecka 11/4, tel. 117-68. 6638

Parcelę 900 sążni, 15 m. frontu, zabudowania zwarte, w Woli Justowskiej; parcelę 20 m. frontu, wydzieloną, budowlaną, Bronowice Małe, 2 minuty od tramwaju; dom murowany nowy, podpiwniczony, 4 ubikacje, ogrodu 260 sążni, Bronowice; parcelę 320 sążni budowlaną, wydzieloną, w Podgórzu, od tramwaju 10 minut; parcelę 380 sążni, południową, budowlaną, wydzieloną, tuż koło tramwaju w Podgórzu — sprzeda Biuro, Kraków, Sienna 5, m. 7, Dom Ks. Skargi, od godz. 10—17, tel. 113-64. 7027

Kamienica I piętrowa, nowomurowana, podpiwniczona, 12 ubikacji w tem restauracja, ogrodu parcelacyjnego 1 i pół morgi, 200 m frontu, 130 drzew owoc., ogrodzona, wolne 3 pok. i kuchnia, przy asfalcie koło Bronowic, okazyjnie sprzeda Biuro Kraków, Sienna 5 m. 7, I. p. (Dom Ks. Skargi). 7026

Gospodarstwo rolne 18 morgów ziemi (less), budynek mieszkalny, pod dachówką, od Miechowa dobrą szosą 12 km, wszystko obsiane; gospodarstwo 5 morgów czarnoziemu, oraz dom drewniany 10 ubikacyj, nowy, stodoła, stajnia etc., w Racławicach pod Miechowem — tanio sprzeda: Biuro, Kraków, Sienna 5, m. 7 (Dom Ks. Skargi), od godz. 10—17, tel. 113-64. 7025

Parcela 300 sążni dwufrontowa, ul. Wybickiego, wydzielona, budowlana okazyjnie do sprzedania. Zgł.: Biuro Kraków, Sienna 5 m. 7 I. p. od g. 10—17, tel. 113-64. 7024

Warszawa i okolice. Domy, wille, place, kolonie, sprzedaje „Koniunktura“. Warszawa, Marszałkowska 108 m. 9, tel. 340-43 i 657-31 po 7 wiecz. telef. 718-14. Hipoteki sprawdzone Informacje listowne. 3791k

Parcele budowlane przemysłowe, kamienice komfortowe domy i wille sprawdzone w Urzędzie Planowania Miasta hipotece i zbadane na miejscu sprzedaje Biuro Parcelacyjne, Kraków, ul. Sienna 5/7 I piętro (dom Ks. Piotra Skargi) telefon 113-64 od 10 do 17 bez przerwy. 894

Rozpoczęliśmy sprzedaż działek położonych u granic Warszawy, zaledwie o paręset metrów dalej od sprzedawanych dotychczas po zł. 12.000. W pierwszym okresie, dla celów reklamowych, rewelacyjne ceny zł. 9.500. Parcela! Plany zatwierdzone! Oddzielne księgi hipoteczne! Własność aryjska! Przyjazd do Warszawy dla podpisania aktu notarjalnego niekonieczny! W niedziele o godz. 11 wyjazdy w teren! Prawo sprzedaży zarezerwowane wyłącznie dla firmy: Koncesjonowane Biuro dla Handlu Nieruchomościami „Tereny“ H. Gołębiowski, Warszawa, Marszałkowska 60-14, tel. 729-55.

Parcelę bud. 247 sąż. 14 m frontu Bronowice Małe, tanio. Kraków, Basztowa 10, m. 1, telefon 159-35. 6611

Wielki wybór domów, parcel i roli w Krakowie i okolicy można znaleźć w Biurze Kraków, Mały Rynek 1, I. p., ofic. 6823

Domek 3 ubikacje, parcela 360 sążni, 17 m. frontu, w Bochni, 20 minut od stacji, tanio sprzeda Kraków, Mały Rynek 1, I. p., oficyna. 6824

Korzystnie, szybko i dyskretnie przeprowadza transakcje kupna i sprzedaży nieruchomości Kraków, Mały Rynek 1, I. p., oficyna.

Kamieniołom produktywny biały i czerwony piaskowiec, okazja, sprzeda Skowroński, Kraków, — Adolf Hitler-Platz 39, tel. 158.66.

Pół domu, tj. 2 ubik., ¾ mrg. ogrodu Swoszowice b. tanio sprzeda Skowroński, Kraków, — Adolf Hitler-Platz 39. 6864

Pół kamienicy 30-pokojowej (Lea) sprzeda Skowroński, Kraków, — Adolf Hitler-Platz 39. 6854

Dom 10-pokojowy, piece kaflowe, 3.700 m² ogrodu owocowego, Sędziszów Kielecki sprzeda Skowroński, Kraków, Adolf Hitler-Platz 39. 6862

Krynica parcela 3000 m² centrum, tanio sprzeda Skowroński, Kraków, Adolf Hitler-Platz 39.

Krynica willa 10-pokojowa, 720 m² ogrodu centrum, sprzeda Skowroński, Kraków, Adolf Hitler-Platz 39. 6890

Kamienicę II p., 12 pokoi, tanio sprzeda Kraków, Zwierzyniecka 8/1. 6961

Kamienicę I p., 13 ub.; połowę II p., 30 ub. i ćwierć II p. pełnokomfortowej, 24 ubik. nową sprzeda Kraków, Zwierzyniecka 8/1.

Parcele: Kraków, Zakopane, Rabka, Krynica i okolica Krakowa, różne wielkości uzbrojone, budowlane. Wielki wybór. Sprzedaż: Kraków, Zwierzyniecka 8/1.

Pole: 5, 3, 2 i 1-morgowe (niektóre z zabudowaniami) koło Krakowa sprzeda: Kraków, Zwierzyniecka 8/1. 6979

Domy jedno i dwurodzinne z ogrodami sprzeda: Kraków, Zwierzyniecka 8/1. 6980

Wille: Zakopane, Rabka, Chabówka, Kraków (także umeblowane) sprzeda: Kraków, Zwierzyniecka 8/1. 6985

Dom murowany, 15 ubikacyj, duży ogród, okolica Krakowa — sprzeda: „Informator“, Kraków, Pijarska 19. 4330k

Zakopane. Parcelę budowlaną sprzeda: „Informator“, Kraków, Pijarska 19. 4331k

Willę w podgórskiej okolicy, pięć pokoi, duży ogród, sprzeda „Informator“, Kraków, Pijarska 19.

Kamienica II p. Bronowice Małe. Kraków, Basztowa 10, m. 1, tel. 159-35. 6606

Parcelę bud. wydziel. 430 m², okolica Parku Krak. Kraków, Basztowa 10, m. 1, tel. 159-35. 6610

Domek murow. jednorodzinny 200 sąż. ogrodu, blisko tramwaj. Kraków, Basztowa 10, m. 1, tel. 159-35.

Część 1/6 kamienicy przy ul. Florjańskiej. Kraków, Basztowa 10, m. 1, tel. 159-35. 6613

Kamienicę 4 p. sup. komfort w śródmieściu sprzeda B/H Er-Ka-Es, Kraków, Starowiślna 27, telefon 128-41. 4453k

Dom 10 ub. mur. 800 sążni ogrodu, zab. gosp. w miejscowości górskiej sprzeda B/H Er-Ka-Ees Kraków, Starowiślna 27, tel. 128-41.

Parcela 200 sążni 25 m. frontu 35 m. gł. piękne położenie blisko tramwaju sprzeda B/H Er-Ka-Es, Kraków, Starowiślna 27, tel. 128-41

Dom 3 ub. mur. 240 sążni ogrodu blisko tramwaju sprzeda B/H Er-Ka-Es Kraków, Starowiślna 27, tel. 128-41. 4456k

Kamienica I p. peł. komf. w śródmieściu sprzeda B/H Er-Ka-Es — Kraków, Starowiślna 27, tel. 128-41

Dom, 15 ubikacyj, przy tramwaju; dom ze sklepem, stan surowy; dom jednorodzinny z ogrodem; szereg parcel po różnych cenach, w kilku punktach miasta i przedmieść, sprzeda Biuro „Własna-Strzecha“, Kraków, Adolf Hitler-Platz 10, telefon 104-31. 6831

„Własna-Strzecha“ Biuro kupna, sprzedaży nieruchomości, poleca ładne objekty. Przyjmuje sprzedaże i kupna. Duży wybór parcel, domów jednorodzinnych, will, kamienic, gospodarstw rolnych. Kraków, Adolf Hitler-Platz 10, telefon 104-31. 6872

Parcelę budowlaną 198 sążni. przepiękne położenie, przy Alei Lipowej, Prokocim, drugą budowlaną przy ul. Augustjańskiej, Prokocim, okazyjnie sprzeda Tymerski, Morawiańskiego 15. 6881

Parcelę uzbrojoną, ładną, 250 sążni, Wieliczka, zaraz sprzeda „Krakus“, Kraków, Zwierzyniecka 11/4, telefon 117-68. 6882

Sprzedam parcelę w obrębie Krakowa, w pięknym położeniu, budowl., bez pośredników. Zgłosz.: Goniec Krak., Kraków, „Nr. 5893“.

Sprzedam parcelę gruntową, 1200 sążni koło Krakowa, zaraz. Zgł.: Goniec Krak., Kraków, „Nr. 6017“.

Parcela 220 sążni, narożna, do sprzedania w Prądniku Czerwonym. Wiadomość: Kraków-Prądnik Czerwony, ul. Majora 3/4.

Bajeczna lokata! Do sprzedania komfortowa, wspaniała willa, cała lub pół. 500 sążni ogrodu w Krakowie. Oferty: Goniec Krak., Kraków, „Nr. 6688“.

Nauka i wychowanie

Wpisy na nowe Koncesjonowane Kursy Kroju i Szycia, przyjmuje się Kraków Konarskiego 32.

Języka niemieckiego Kursy Korespondencyjne. Własna metoda nauczania. Kurs dla początkujących. Kurs dla zaawansowanych. Czas trwania nauki 3 miesiące. Informacje: Prof. G. Pietrow Warszawa Stanisława Augusta 22-8.

Niemieckiego wyuczam za 3 miesiące: Kraków, Długa 30/1. 3877k

Maszynopismo indywidualnie nowocześnie, stenografja listownie nowoczesna metoda: Kraków. Grodzka 27 9378

Profesor naucza stenografji niemieckiej, polskiej księgowości, języka niemieckiego, matematyki, fizyki chemji ustnie i korespondencyjnie: Kraków Zielona 25/21 Na odpowiedź złożyć 2 złote. 4818

Profesor germanista. Kraków, ul. Zielona 25/21. Pierwszorzędna wymowa i stenografja niemiecka.

Stenografji polskiej, niemieckiej i języka niemieckiego nauczają listownie Korespondencyjne Kursy Stenografji Lublin, skrytka pocztowa 109. Wyczerpujące informacje po nadesłaniu zł. 2. 4075k

Kursy Techniczne inż. Gajewskiego, Warszawa, Przemyska 11a. — Kurs kreślarski słuchowo lub korespondencyjnie. Kurs techniczny korespondencyjny. Wydziały: maszynowy, budowlany, drogowy. — Programy darmo. 4344k

Korespondencyjnie: arytmetyka handlowa, skrócone działania. Dyskonto, księgowanie, kalkulacja. Znaczek 96 gr. Warszawa, ul. Senatorska 22, m. 24. „Nauka listowna“. 4345k

Korespondecyjna nauka w programie licealnym, gimnazjalnym — (przedmioty matematyczno-przyrodnicze: matematyka, fizyka, chemia). Informacje: Mgr. S. Fediai, Warszawa, Smolna 34/4. 4346k

Niemieckiego wyuczam szybko. — Dochodzę. Zgłoszenia: Goniec Krakowski, Kraków, „Nr. 6288“.

Przyjemną suchość ciała, utrzymującą się w ciągu całego dnia, uzyskasz przez codzienne używanie

Vasenol

pudru do ciała.

Zakażenie krwi

może nastąpić nie tylko przy wielkich, lecz także przy zupełnie nieznacznych ranach przez infekcję i pociągnąć za sobą znane poważne następstwa. Dlatego nie należy też małych skaleczeń które tak często zdarzają się w gospodarstwie domowem, w zawodzie albo w sporcie przez zacięcia, ukłucia, otarcia, ukąszenia itp. pozostawiać bez uwagi lecz natychmiast je dezynfekować wypróbowaną Sepso-Tynkturą, wytwarzaną przez firmę Odol-Werke, Lwów. Sepso-Tynktura, która dezynfekuje tak, jak jodyna i dokładnie tak samo bywa używana, zabija bakterje, które wtargnęły do ran i zapobiega zapaleniom. Preparat do nabycia w aptekach we flaszeczkach po 50 cm. sześć w cenie 1,78 zł., które są wygodne w przenoszeniu i szczególnie godne polecenia do apteczek domowych. Zarejestr. w Generalnem Gubernatorstwie pod nr. 3110.

Karsan

przeciw

gniciu ziemniaków w piwnicach i kopcach

dostarcza

EMIL FREEGE—Kraków

Lubicz 36/38 i Sukiennice 15/16

WĘDKARSKIE PRZYBORY

haczyki, żyłki, spławiki, ciężarki, sznury. Największy wybór. Ceny wyłącznie hurtowe. Prowincja za zaliczeniem

S. BIEŃKOWSKI

Warszawa, Marszałkowska 102, sklep 30.

Sprzedasz szybko

kupisz korzystnie przez

„KOMIS“ — Kraków,

Plac Dominikański 4.

Z okazji

Świąt Wielkanocy

Szanownej Klienteli z Nowego Sącza, oraz okolic

WESOŁEGO ALLELUJA

życzy

F-ma J. JASIŃSKI

Nowy Sącz, Główna 23

Telefon 208